UPholstery

Synthetic Leather
2020 - 2023

B	5,000円／m～
C	4,000円／m～
D	3,000円／m～
E	～2,950円／m

UP

Synthetic Leather
2020 - 2023

Combination 3
Texture 7
Pattern 33
L-Plain 51
Information 57

「家具に込めた
物語の仕上げに。」

日常のあらゆる風景をともに過ごす
暮らしの道具に思いを込めて、
仕上げの装いを愉しみ、それぞれのしつらいを。

93
IMPACT
GOT YOUR BACK!
WRECK
THIS
JOURNAL

Combination

Beige ---------- Yellow ----

UP1017
×
UP769

UP829
×
UP770

UP1026
×
UP866

UP982
×
UP778

UP951
×
UP959

UP961
×
UP762

UP835
×
UP912

UP1011
×
UP778

UP1022
×
UP778

UP854
×
UP734

UP825
×
UP794

UP962
×
UP770

UP834
×
UP923
×
UP730

UP728
×
UP777

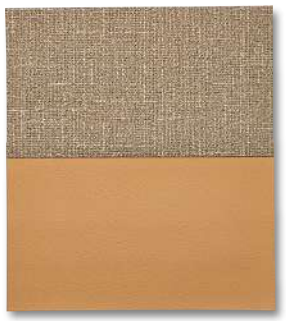

UP801
×
UP1048

UP1013
×
UP813

UP830
×
UP770

UP976
×
UP730

UP1014
×
UP911

UP883
×
UP1071

UP990
×
UP785

UP839
×
UP815

UP843
×
UP746

UP1003
×
UP768

UP1025
×
UP775
×
UP781

UP805
×
UP1043

UP970
×
UP755

UP1016
×
UP763

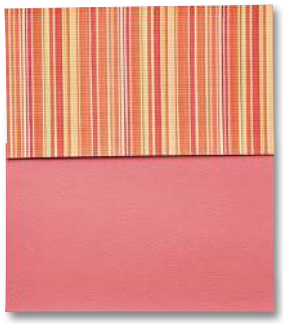
UP984
×
UP1072

UP979
×
UP820

UP983
×
UP750

UP831
×
UP755

UP826
×
UP775

UP986
×
UP1054

UP1000
×
UP775

UP975
×
UP728
×
UP785

UP971
×
UP750

UP987
×
UP911

UP1007
×
UP813

UP781
×
UP860

UP855
×
UP755

UP985
×
UP771

UP842
×
UP755

UP862
×
UP731

UP995
×
UP781

UP1020
×
UP1083

UP956
×
UP931

UP963
×
UP767

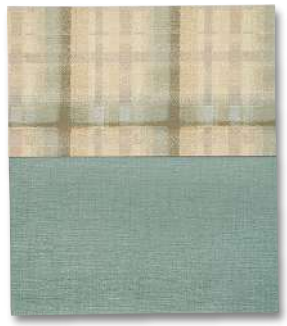
UP973
×
UP787

UP958
×
UP1096

UP1009
×
UP768

UP978
×
UP793

UP806
×
UP1044

UP974
×
UP727

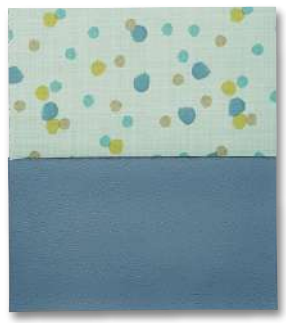
UP1021
×
UP1096

UP989
×
UP822

UP966
×
UP775

UP973
×
UP797

UP978
×
UP1154

UP991
×
UP823
×
UP824

UP992
×
UP776

UP1001
×
UP822

UP981
×
UP759

UP1005
×
UP792

UP978
×
UP922

UP837
×
UP823

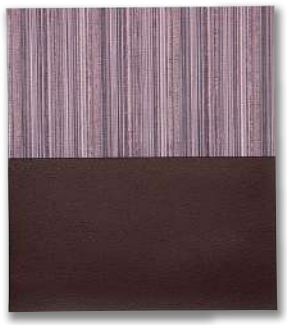
UP859
×
UP1055

UP1027
×
UP818

UP1010
×
UP792

UP968
×
UP792

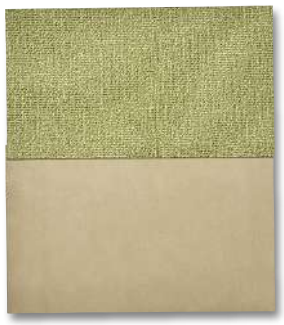
UP804
×
UP908

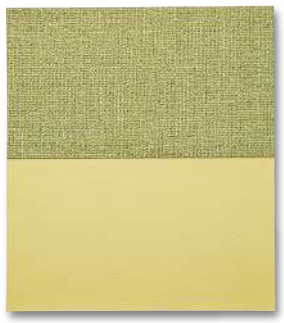
UP804
×
UP1058

UP969
×
UP748

UP993
×
UP764

UP952
×
UP930

UP1019
×
UP786

UP845
×
UP1162

UP800
×
UP762

UP972
×
UP743

UP865
×
UP818

UP1012
×
UP924

UP827
×
UP782

UP1023
×
UP786

UP977
×
UP763

UP853
×
UP823

UP980
×
UP787

UP840
×
UP789

UP1004
×
UP789

UP1015
×
UP765

UP997
×
UP766

UP967
×
UP766

UP999
×
UP863

UP864
×
UP873

UP1006
×
UP766

UP838
×
UP741

Texture

イス：UP741　クッション：UP721、UP724

UP721

D

ティルリ
TIRLI

SIAA ISO 22196 抗菌加工 無機抗菌剤+印刷表面コート層 JP0122489X00005M

自動車用難燃 耐アルコール 耐次亜塩素酸 抗菌

Made in Japan

標準価格：3,200 円/m(税別)　**有効巾：**122cm×30m乱　**リピート：**タテ－cm／ヨコ－cm　**組成：**表皮 PVC／裏地 メリヤス

UP722

UP727

UP732

UP737

UP723

UP728

UP733

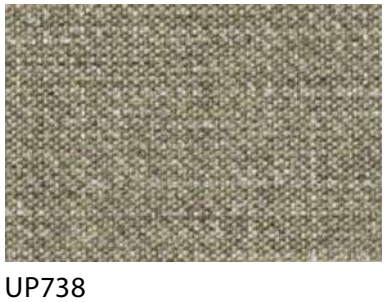
UP738

UP724

UP729

UP734

UP739

UP725

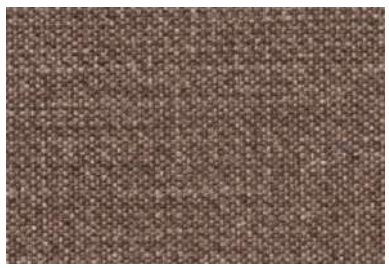
UP730

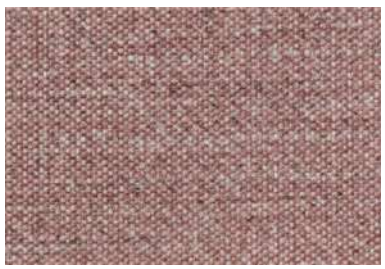
UP735

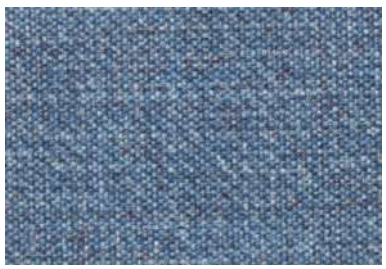
UP740

UP726

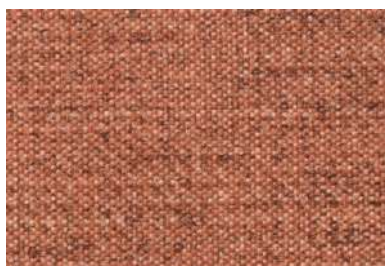
UP731

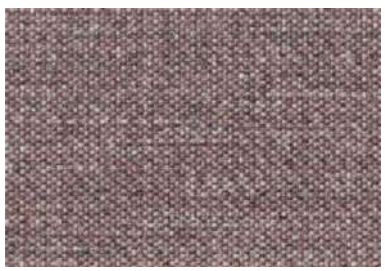
UP736

UP741

イス：UP742

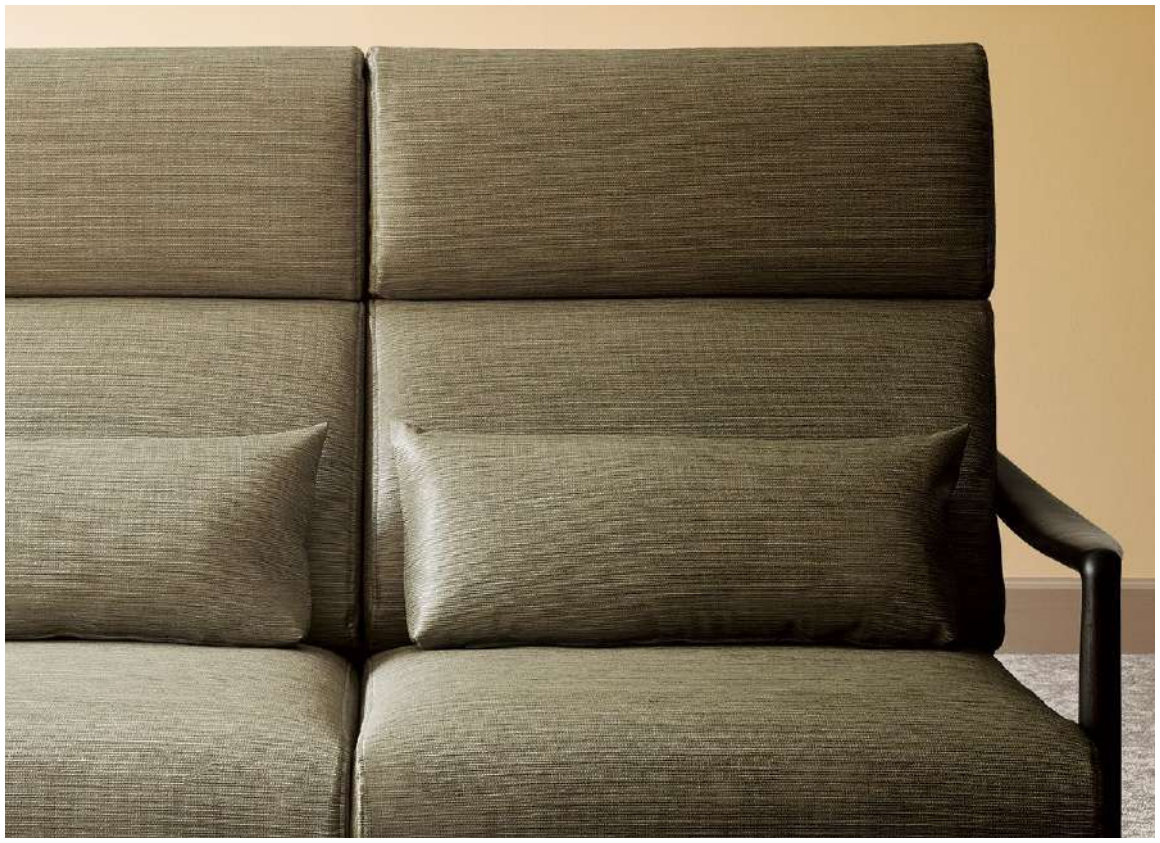

イス：UP742

UP742

アロウルート
ARROWROOT

SIAA ISO 22196 抗菌加工 無機抗菌剤・印刷表面コート層 JP0122489000005M

自動車用難燃　耐アルコール　耐次亜塩素酸　抗菌

Made in Japan

標準価格：3,000 円/m(税別)　**有効巾：**122cm×30m乱　**リピート：**タテ－cm／ヨコ－cm　**組成：**表皮 PVC／裏地 メリヤス

UP743

UP748

UP753

UP744

UP749

UP754

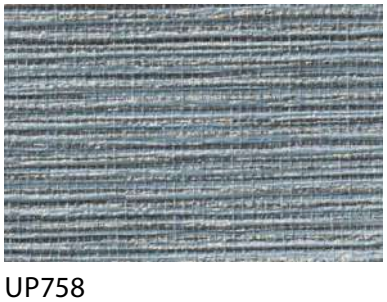
UP758

UP745

UP750

UP755

UP759

UP746

UP751

UP756

UP760

UP747

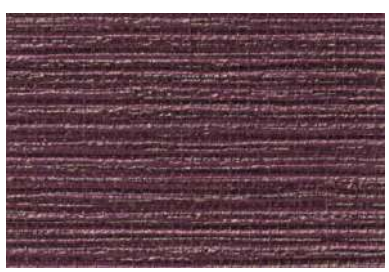
UP752

UP757

UP761

イス：UP765、UP769、UP776、UP778、UP787

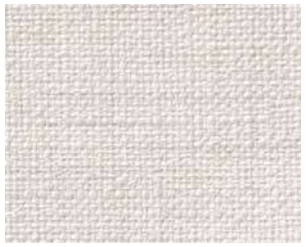
UP762

UP767

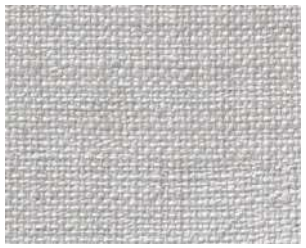
UP763

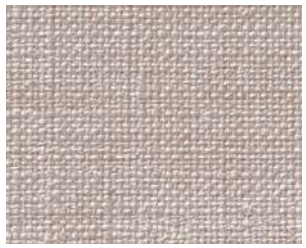
UP768

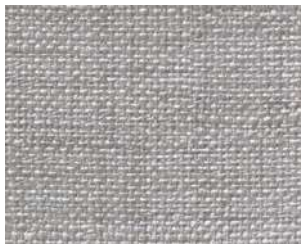
UP764

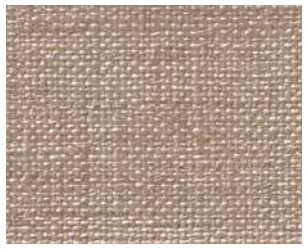
UP769

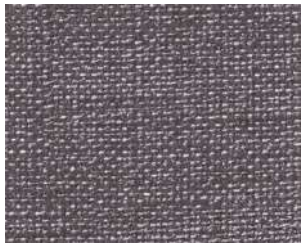
UP765

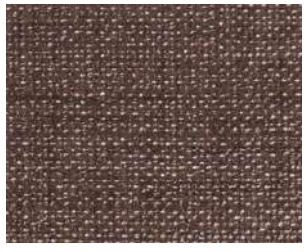
UP770

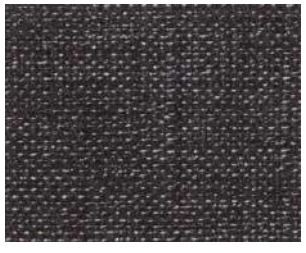
UP766

UP771

シルキーラスタルⅡ

SILKYLUSTREⅡ

SIAA ISO 22196 抗菌加工 無機抗菌剤+印刷表面コート層 JP0122489X0005M

自動車用難燃 耐アルコール 耐次亜塩素酸 抗菌

Made in Japan

標準価格：2,950 円/m(税別)　**有効巾：**122cm×30m乱　**リピート：**タテ－cm／ヨコ－cm　**組成：**表皮 PVC／裏地 メリヤス

UP772

UP777

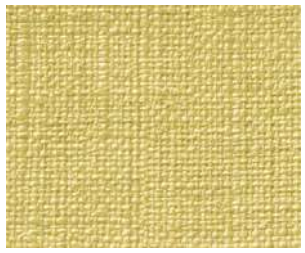
UP782

UP786

UP790

UP773

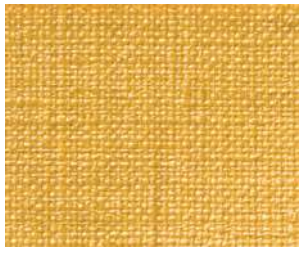
UP778

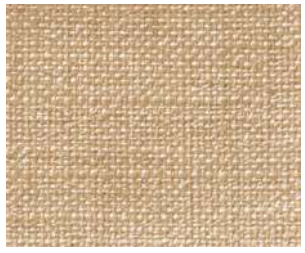
UP783

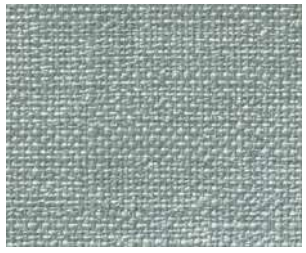
UP787

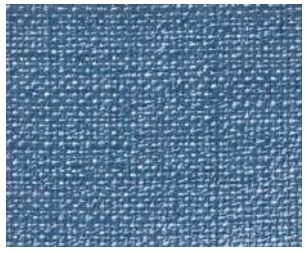
UP791

UP774

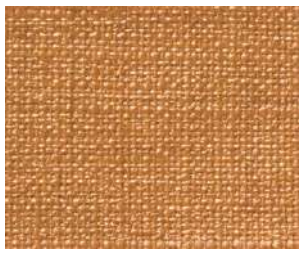
UP779

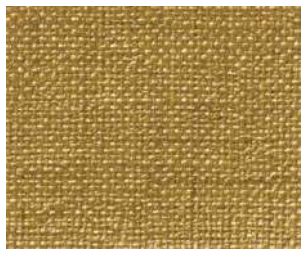
UP784

UP788

UP792

UP775

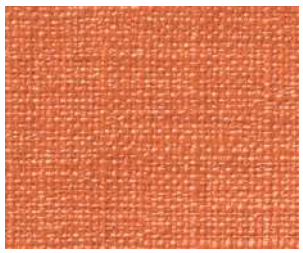
UP780

UP785

UP789

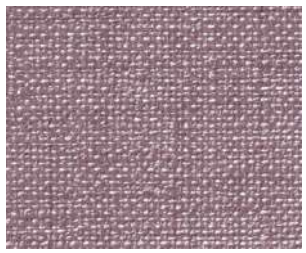
UP793

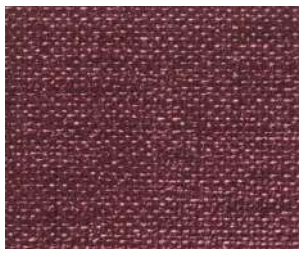
UP776

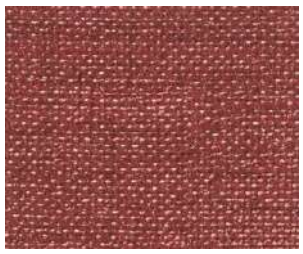
UP781

イス：UP794、UP797、UP799

NP クロス

NP CLOTH

SIAA ISO 22196 抗菌加工 無機抗菌剤・印刷表面コート層 JP0122489000005M

Made in Japan

標準価格： 3,300 円/m（税別）
有 効 巾： 122cm×30m乱
リピート： タテ－cm／ヨコ－cm
組　　成： 表皮 PVC／裏地 メリヤス

国産の織物調ノンフタル酸レザー。

■ノンフタル酸（NON6P）

試験方法：ガスクロマトグラフィー質量分析法（GC/MS 法）

物質名		含有量（%）
DNOP	フタル酸ジ-n-オクチル	N.D.（注2）
DEHP	フタル酸ビス（2-エチルヘキシル）	N.D.
DIDP	フタル酸ジイソデシル	N.D.
BBP	フタル酸ブチルベンジル	N.D.
DBP	フタル酸ジ-n-ブチル	N.D.
DINP	フタル酸ジイソノニル	N.D.

（注2）N.D.：0.01%以下
※上記の試験結果は測定値であり、保証値ではありません。

耐次亜塩素酸

ノロウィルスに対し高い効果のある次亜塩素酸（塩素系漂白剤）に対して耐性があり、色落ちしにくい商品です。メンテナンスに漂白剤を使用する場合も安心です。

※厚生労働省をはじめ各自治体の推奨では、嘔吐物、排泄物等で0.1%（1,000ppm）、清掃等の一般消毒では0.02%（200ppm）の濃度での使用が一般的です。使用時の濃度にご注意ください。

耐アルコール

メンテナンス等でアルコール系の薬品を使用しても硬化しにくく、一定の風合いを保ちます。

抗菌性

表面に付着した菌（大腸菌、黄色ブドウ球菌、MRSA）の繁殖を抑制します。

UP794

UP796

UP798

UP795

UP797

UP799

イス：UP802

ミロンジュ L

MELANGE L

SIAA ISO 22196 抗菌加工 無機抗菌剤-印刷 表面コート層 JP0122489X0005M

Made in Japan

標準価格： 3,200 円/m（税別）
有 効 巾： 122cm×30m乱
リピート： タテ－cm／ヨコ－cm
組　　成： 表皮 PVC／裏地 メリヤス

UP800

UP804

UP801

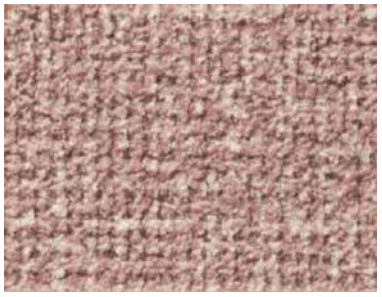

UP805

UP802

UP806

UP803

D

ジェントルテイラー L

GENTLETAILOR L

SIAA ISO 22196 抗菌加工 無機抗菌剤・印刷表面コート層 JP0122489X00005M

自動車用難燃 耐アルコール 耐次亜塩素酸 菌 抗菌

Made in Japan

標準価格：3,300 円/m(税別)　**有効巾：**122cm×30m乱　**リピート：**タテ－cm／ヨコ－cm　**組成：**表皮 PVC／裏地 メリヤス

UP807

UP809〔UP8817〕

UP811〔UP8819〕

UP813〔UP8820〕

UP815〔UP8822〕

UP808〔UP8821〕

UP810〔UP8818〕

UP812

UP814

UP816

イス：UP810、UP813

イス：UP808

イス：UP823、UP824

カラーピーナッツ
COLORPEANUT

SIAA ISO 22196 抗菌加工 無機抗菌剤・印刷表面コート層 JP01224B9X0005M

自動車用難燃 耐アルコール 耐次亜塩素酸 抗菌

Made in Japan

標準価格：2,950 円/m(税別)　**有効巾：**122cm×30m乱　**リピート：**タテ－cm／ヨコ－cm　**組成：**表皮 PVC／裏地 メリヤス

UP817〔UP8843〕

UP819〔UP8845〕

UP821〔UP8847〕

UP823

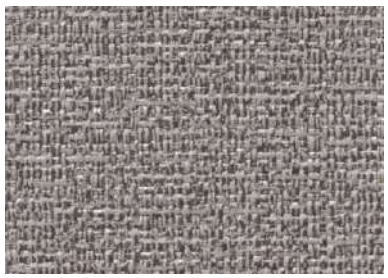
UP818

UP820

UP822

UP824

イス：背UP826・座UP730、背UP827・座UP737

UP825

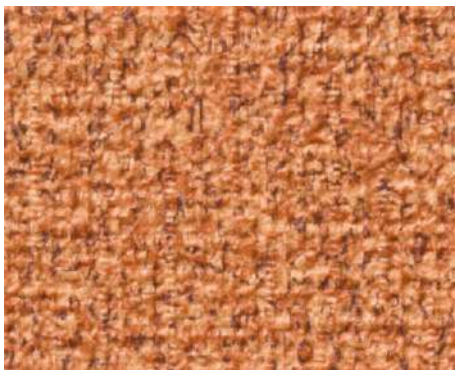

UP826

UP827

UP828

シープボア

SHEEPBOA

SIAA ISO 22196 抗菌加工 無機抗菌剤・印刷表面コート層 JP0122489X0005M

Made in Japan

標準価格： 3,200 円/m（税別）
有 効 巾： 122cm×30m乱
リピート： タテ－cm／ヨコ－cm
組　　成： 表皮 PVC／裏地 メリヤス

自動車用難燃　耐アルコール　耐次亜塩素酸　抗菌

イス：背UP830・座UP775

ナチュレクロス

NATURECROSS

SIAA ISO 22196 抗菌加工
有機合成抗菌加工剤・練込
表面トップシート
JP0122489X0006N

Made in Japan

標準価格： 2,950 円/m（税別）
有 効 巾： 122cm×30m乱
リピート： タテ－cm／ヨコ－cm
組　　成： 表皮 PVC／裏地 メリヤス

自動車用難燃　耐アルコール　耐次亜塩素酸　抗菌

UP829

UP832〔UP8862〕

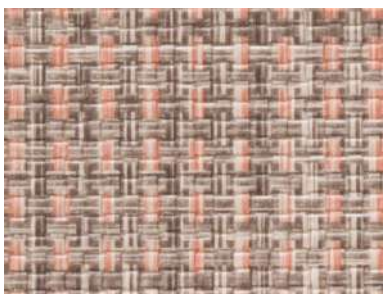

UP830

UP833

UP831

UP834

イス：背UP389・座UP838

UP835

UP836〔UP8867〕

UP837

UP838

バスケット

BASKET

SIAA ISO 22196 抗菌加工 無機抗菌剤・印刷表面コート剤 JP0122489X0005M

Made in Japan

標準価格： 2,950 円/m（税別）
有 効 巾： 122cm×30m乱
リピート： タテ－cm／ヨコ－cm
組　　成： 表皮 PVC／裏地 メリヤス

自動車用難燃　耐アルコール　耐次亜塩素酸　抗菌

E

イス：UP840

ブリックロック
BRICKROCK

SIAA ISO 22196 抗菌加工 無機抗菌剤・印刷 表面コート層 JP0122489X0005M

Made in Japan

標準価格：2,950 円/m(税別)
有 効 巾：122cm×30m乱　**リピート：**タテ－cm／ヨコ－cm
組　　成：表皮 PVC／裏地 メリヤス

自動車用難燃　耐アルコール　耐次亜塩素酸　抗菌

UP839〔UP8853〕

UP841〔UP8854〕

UP843〔UP8855〕

UP840

UP842〔UP8857〕

UP844〔UP8858〕

イス：UP845

スラントスクラッチ
SLANTSCRATCH

SIAA ISO 22196 抗菌加工 無機抗菌剤・印刷 表面コート層 JP0122489X0005M

Made in Japan

標準価格：3,300 円/m(税別)
有 効 巾：122cm×30m乱　**リピート：**タテ－cm／ヨコ－cm
組　　成：表皮 PVC／裏地 メリヤス

自動車用難燃　耐アルコール　耐次亜塩素酸　抗菌

UP845

UP847〔UP8852〕

UP849〔UP8850〕

UP846〔UP8851〕

UP848〔UP8849〕

UP850〔UP8848〕

D
E

フィユタージュ L
FEUILLETAGE L

SIAA ISO 22196 抗菌加工 無機抗菌剤・印刷 表面コート層 JP0122489X0005M

自動車用難燃 耐アルコール 耐次亜塩素酸 抗菌

Made in Japan

標準価格：3,300 円/m(税別)　**有効巾：**122cm×30m乱　**リピート：**タテ－cm／ヨコ8.7cm　**組成：**表皮 PVC／裏地 メリヤス

※デザインおよび製法の特性上、柄が曲がって見えることがありますのでお含みください。

UP851〔UP8829〕

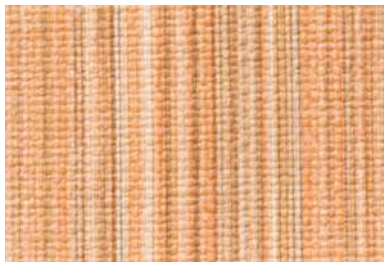
UP854〔UP8832〕

UP857〔UP8835〕

UP859〔UP8837〕

UP852〔UP8830〕

UP855〔UP8833〕

UP858〔UP8836〕

UP860〔UP8838〕

UP853〔UP8831〕

UP856〔UP8834〕

UP860のパターン写真（1目盛り10cm）

レティックアーマー
RETICARMOR

SIAA ISO 22196 抗菌加工 無機抗菌剤・印刷 表面コート層 JP0122489X0005M

自動車用難燃 耐アルコール 耐次亜塩素酸 抗菌

Made in Japan

標準価格：3,300 円/m(税別)　**有効巾：**122cm×30m乱　**リピート：**タテ－cm／ヨコ－cm　**組成：**表皮 PVC／裏地 メリヤス

UP861〔UP8839〕

UP862〔UP8840〕

UP863〔UP8841〕

UP864

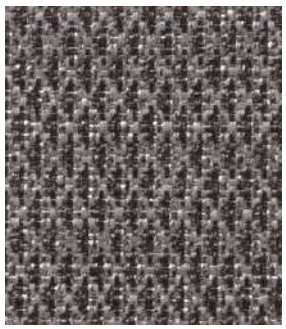
UP865〔UP8842〕

イス：UP867　オットマン：UP868・UP869

UP866〔UP8878〕

UP867〔UP8879〕

UP868〔UP8880〕

UP869〔UP8881〕

キルトファー

QUILTFUR

SIAA ISO 22196 抗菌加工 無機抗菌剤・印刷 表面コート層 JP0122489X0005M

Made in Japan

標準価格：3,500 円/m(税別)
有 効 巾：122cm×30m乱
リピート：タテ45cm／ヨコ30cm
組　　成：表皮 PVC／裏地 メリヤス

自動車用難燃　耐アルコール　耐水耐磨耗系耐　抗菌

※デザインおよび製法の特性上、柄が曲がって見える場合がありますのでお含みください。

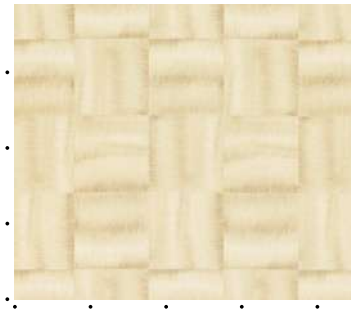

UP866のパターン写真（1目盛り15cm）

D

デニムⅡ

DENIM Ⅱ

SIAA ISO 22196 抗菌加工 無機抗菌剤・印刷表面コート層 JP0122489000005M

Made in Japan

標準価格：3,000 円/m（税別）
有 効 巾：122cm×30m乱
リピート：タテ－cm／ヨコ－cm
組　　成：表皮 PVC／裏地 メリヤス

UP870のパターン写真（1目盛り15cm）

UP870

UP871

UP872

UP873

UP874

UP875

イス：背UP974・座UP873

イス：UP876

ウォッシュデニム

WASHEDDENIM

Made in Turkey

標準価格： 3,900 円/m(税別)

有 効 巾： 140cm×30m乱

リピート： タテ－cm／ヨコ－cm

組　　成： 表皮 PVC, PU／裏地 メリヤス

UP876

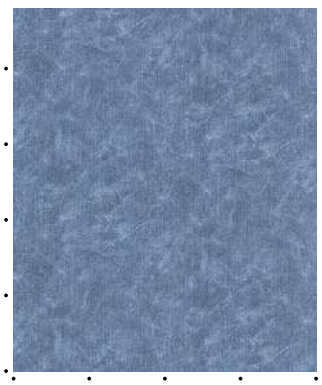

UP876のパターン写真（1目盛り10cm）

D

クロコ・リッチ

CROCO・RICH

Made in Spain

標準価格：4,500 円/m（税別）
有 効 巾：132.5cm×40m乱
リピート：タテ21.5cm／ヨコ26.5cm
組　　成：表皮 PVC, PU／裏地 不織布

UP877〔UP8869〕

UP879〔UP8871〕

UP878〔UP8870〕

UP877のパターン写真（1目盛り10cm）

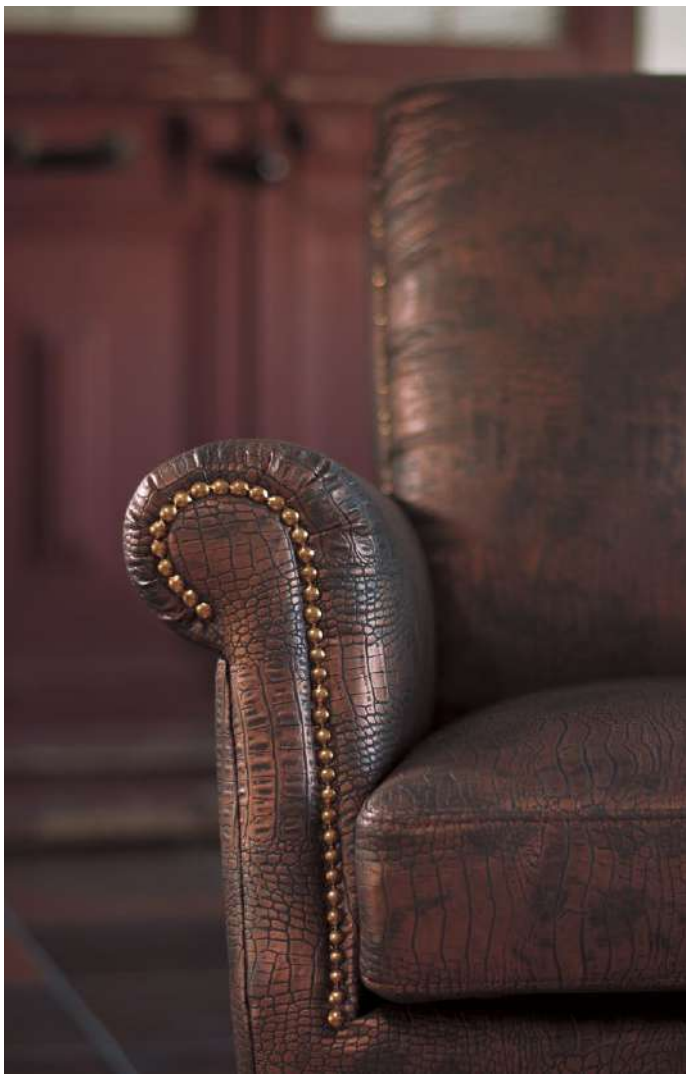

イス：UP878

クロコ・モード
CROCO・MODE

Made in Turkey

標準価格： 3,500 円/m(税別)
有 効 巾： 144cm×40m乱
リピート： タテ39cm／ヨコ18cm
組　　成： 表皮 PVC, PU／裏地 不織布

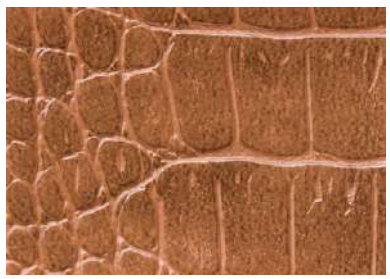
UP880〔UP8875〕

UP882〔UP8877〕

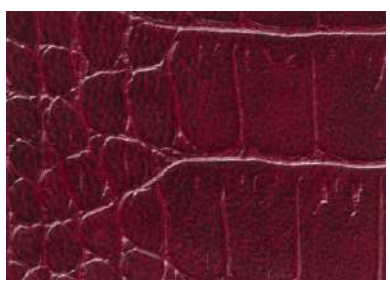
UP881〔UP8876〕

UP880のパターン写真（1目盛り15cm）

オーストリッチ
OSTRICH

SIAA ISO 22196 抗菌加工 無機抗菌剤・石油系 表面コート層 JP0122489X0005M

Made in Japan

標準価格： 2,500 円/m(税別)
有 効 巾： 122cm×30m乱
リピート： タテ－cm／ヨコ－cm
組　　成： 表皮 PVC／裏地 メリヤス

UP883〔UP8884〕

UP886〔UP8887〕

UP884〔UP8885〕

UP887〔UP8888〕

UP885〔UP8886〕

UP888〔UP8889〕

クラック
CRACK

SIAA ISO 22196 抗菌加工
無機抗菌剤・印刷表面コート剤
JP0122489X0005M

Made in Japan

標準価格：3,000 円/m(税別)　**有効巾：**122cm×30m乱　**リピート：**タテ－cm／ヨコ－cm　**組成：**表皮 PVC／裏地 メリヤス

UP889〔UP8903〕

UP890〔UP8904〕

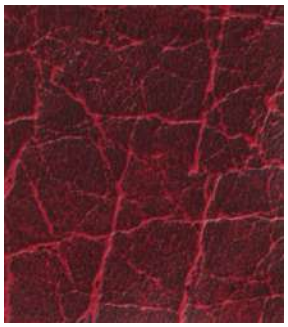
UP891〔UP8905〕

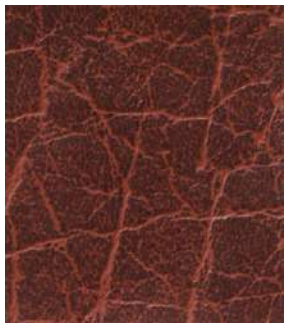
UP892〔UP8906〕

UP893〔UP8907〕

イス：UP889

ジャックショット
JACKSHOT

SIAA ISO 22196 抗菌加工
有機合成抗菌加工剤・練込
表面トップシート
JP0122489X0006N

自動車用難燃 耐アルコール 耐次亜塩素酸 抗菌

Made in Japan

標準価格：2,600 円/m(税別)　**有効巾：**122cm×30m乱　**リピート：**タテ－cm／ヨコ－cm　**組成：**表皮 PVC／裏地 メリヤス

UP894〔UP8914〕

UP895〔UP8915〕

UP896〔UP8916〕

UP897〔UP8917〕

イスタンブール
ISTANBUL

耐次亜塩素酸

Made in Turkey

標準価格：2,950 円/m(税別)　**有効巾：**140cm×40m乱　**リピート：**タテ－cm／ヨコ－cm　**組成：**表皮 PVC, PU／裏地 不織布

UP898〔UP8898〕

UP900

UP902

UP904〔UP8900〕

UP906

UP899〔UP8899〕

UP901

UP903〔UP8901〕

UP905〔UP8902〕

アトランティックルート
ATLANTICROUTE

SIAA ISO 22196 抗菌加工 無機抗菌剤・印刷 表面コート層 JP012248 9X0005M

自動車用難燃 耐アルコール 耐水吸塩素系 抗菌

Made in Japan

標準価格：2,600 円/m(税別)　**有効巾：**122cm×30m乱　**リピート：**タテ－cm／ヨコ－cm　**組成：**表皮 PVC／裏地 メリヤス

UP907〔UP8918〕

UP909〔UP8919〕

UP911〔UP8920〕

UP913〔UP8921〕

UP915〔UP8922〕

UP908

UP910

UP912

UP914〔UP8923〕

パシフィックルート
PACIFICROUTE

SIAA ISO 22196 抗菌加工 有機合成抗菌加工剤・練込 表面トップシート JP012248 9X0006N

自動車用難燃 耐アルコール 耐水吸塩素系 抗菌

Made in Japan

標準価格：2,600 円/m(税別)　**有効巾：**122cm×30m乱　**リピート：**タテ－cm／ヨコ－cm　**組成：**表皮 PVC／裏地 メリヤス

UP916

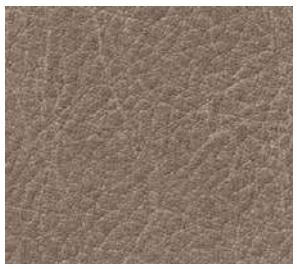
UP918

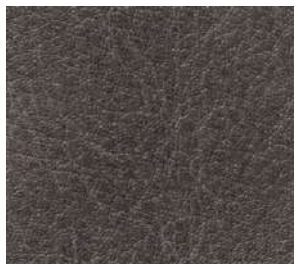
UP920〔UP8929〕

UP922

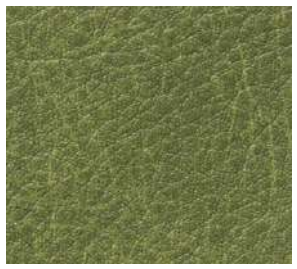
UP924〔UP8924〕

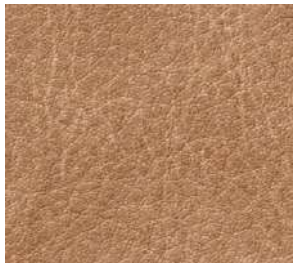
UP917〔UP8925〕

UP919〔UP8927〕

UP921〔UP8928〕

UP923

バルセロナ
BARCELONA

Made in Spain

標準価格：5,800 円/m(税別)　**有効巾：**135cm×40m乱　**リピート：**タテ2.9cm／ヨコ3cm　**組成：**表皮 PVC／裏地 不織布

UP925〔UP8894〕

UP926〔UP8895〕

UP927〔UP8896〕

UP928〔UP8897〕

イス：UP925　クッション：UP203、UP263、UP464

サテン
SATEN

Made in Spain

標準価格：4,200 円/m(税別)　**有効巾：**140cm×20m乱　**リピート：**タテ－cm／ヨコ－cm　**組成：**表皮 PVC, PU／裏地 メリヤス

UP929

UP930

UP931

UP932

UP933

イス：UP931、UP932

イス：UP936・パイピングUP1105

ミンク・モード

MINK•MODE

Made in Spain

標準価格：4,100 円/m(税別)
有 効 巾：139cm×20m乱
リピート：タテ－cm／ヨコ－cm
組　　成：表皮 PVC, PU／裏地 不織布

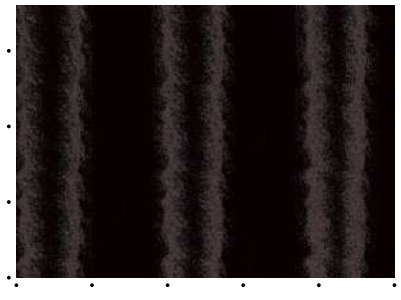

UP938のパターン写真（1目盛り10cm）

UP934

UP935〔UP8872〕

UP936

UP937〔UP8873〕

UP938〔UP8874〕

B

イス：UP952　オットマン：UP951

Pattern

テルネーロ

TERNERO

Made in Spain

標準価格： 5,800 円/m(税別)
有 効 巾： 137cm×20m乱
リピート： タテ61cm／ヨコ137cm
組　　成： 表皮 PVC, PU／裏地 メリヤス

UP951

UP952

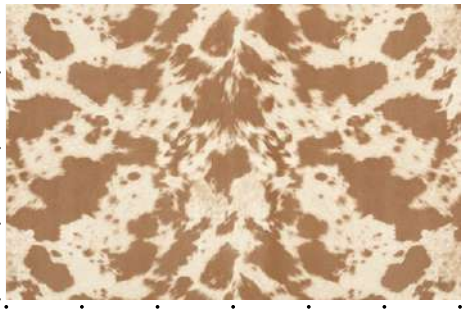

UP951のパターン写真（1目盛り20cm）

イス：UP956

UP953

UP954

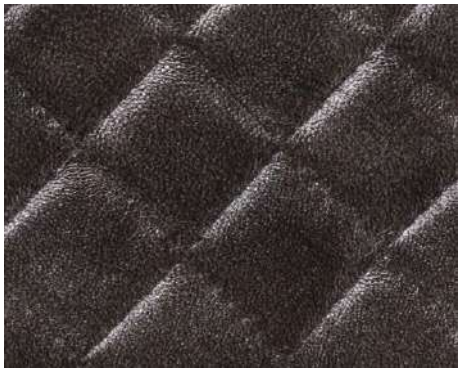

UP955

UP956

キルトアーガイル

QUILTARGYLE

Made in Spain

標準価格： 5,300 円/m（税別）

有 効 巾： 135.2cm×20m乱

リピート： タテ2.7cm／ヨコ2.6cm

組　　成： 表皮 PVC, PU／裏地 メリヤス

イス：UP958・パイピングUP1105

UP957

UP958

UP959

UP960

スターダストウォール

STARDUSTWALL

Made in Spain

標準価格： 5,300 円/m(税別)

有 効 巾： 137cm×20m乱

リピート： タテ7cm／ヨコ13.7cm

組　　成： 表皮 PVC, PU／裏地 メリヤス

UP957のパターン写真（1目盛り10cm）

イス：背UP961・座UP964、UP961　クッション：UP778

クオリス L

QUALIS L

SIAA ISO 22196 抗菌加工 無機抗菌剤・印刷表面コート層 JP0122489X0005M

Made in Japan

標準価格： 3,500 円/m(税別)
有 効 巾： 122cm×30m乱
リピート： タテ8.9cm／ヨコ4.5cm
組　　成： 表皮 PVC／裏地 メリヤス

自動車用難燃　耐アルコール　耐次亜塩素酸　抗菌

※デザインおよび製法の特性上、柄が曲がって見える場合がありますのでお含みください。

UP961

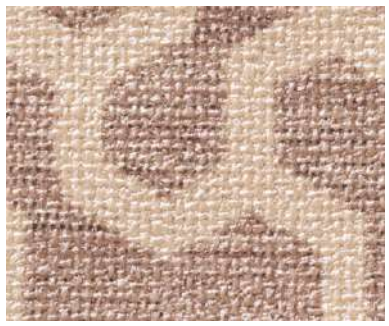

UP962

UP963

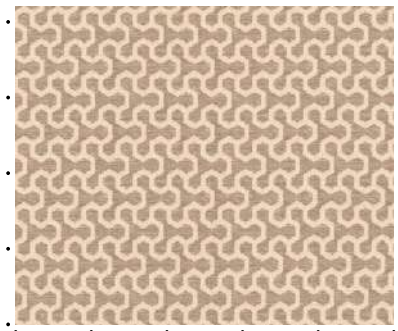

UP962のパターン写真（1目盛り10cm）

鑪鉄

TATARAGANE

SIAA ISO 22196 抗菌加工 無機抗菌剤・印刷表面コート層 JP0122489X0005M

Made in Japan

標準価格： 3,300 円/m(税別)
有 効 巾： 122cm×30m乱
リピート： タテ－cm／ヨコ－cm
組　　成： 表皮 PVC／裏地 メリヤス

自動車用難燃　耐アルコール　耐次亜塩素酸　抗菌

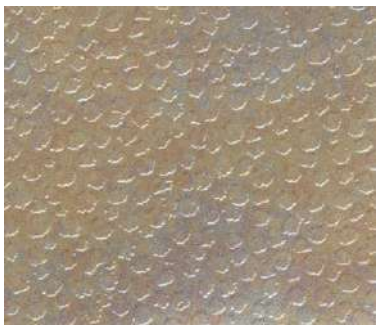

UP964〔UP8946〕

UP965〔UP8947〕

UP965のパターン写真（1目盛り10cm）

イス：背UP967・座UP788

UP966

UP967

UP968

エスニックセルパン

ETHNIQUESERPENT

SIAA ISO 22196 抗菌加工 無機抗菌剤・印刷表面コート層 JP01224890X0005M

Made in Japan

標準価格： 3,500 円/m（税別）

自動車用難燃　耐アルコール　耐次亜塩素酸　抗菌

有 効 巾： 122cm×30m乱

リピート： タテ23.2cm／ヨコ15.4cm

組　　成： 表皮 PVC／裏地 メリヤス

※デザインおよび製法の特性上、柄が曲がって見える場合がありますのでお含みください。

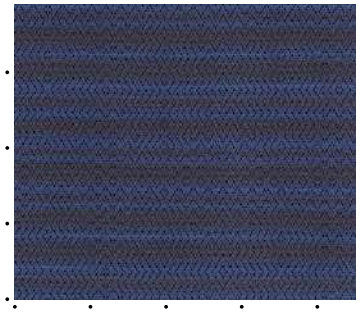

UP968のパターン写真（1目盛り10cm）

イス：UP969

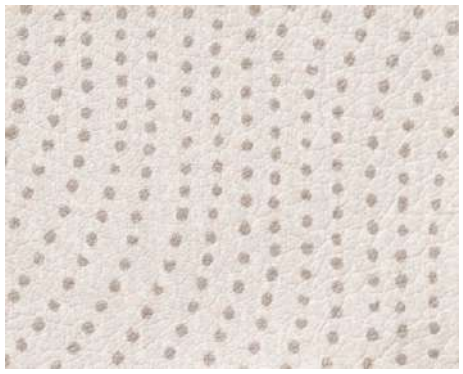

UP969

UP970

UP971

UP972

フロードット

FLOWDOT

SIAA ISO 22196 抗菌加工 無機抗菌剤+印刷 表面コート層 JP0122489X0005M

Made in Japan

標準価格： 3,300 円/m（税別）
有 効 巾： 122cm×30m乱
リピート： タテ46.2cm／ヨコ57cm
組　　成： 表皮 PVC／裏地 メリヤス

自動車用難燃　耐アルコール　耐次亜塩素酸　抗菌

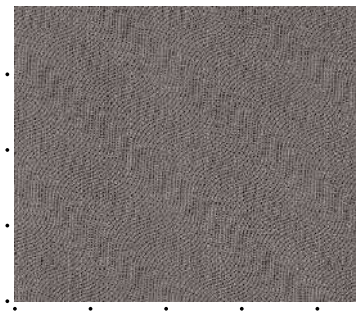

UP972のパターン写真（1目盛り10cm）

ペチカ L

PECHKA L

SIAA ISO 22196 抗菌加工
無機抗菌剤+印刷
表面コート層
JP0122489X0005M

自動車用難燃 耐アルコール 耐次亜塩素酸 抗菌

Made in Japan

標準価格：3,500円/m(税別)　**有効巾：**122cm×30m乱　**リピート：**タテ14.2cm／ヨコ11.6cm　**組成：**表皮 PVC／裏地 メリヤス

※デザインおよび製法の特性上、柄が曲がって見える場合がありますのでお含みください。

UP973

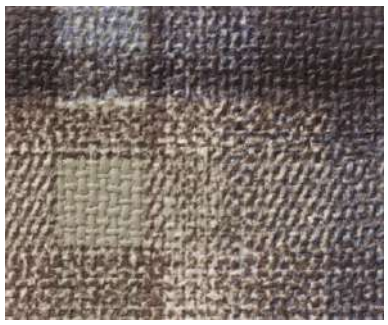

UP974

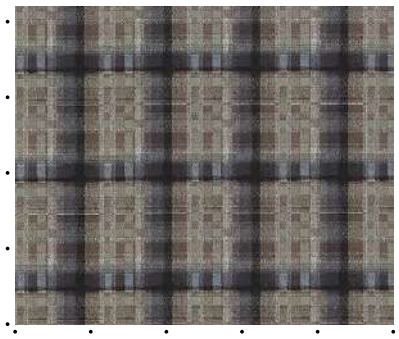

UP974のパターン写真（1目盛り10cm）

イス：UP973

イス：UP976

ブルテリアチェック L

BULLTERRIERCHECK L

SIAA ISO 22196 抗菌加工 無機抗菌剤・印刷表面コート層 JP0122489X0005M

自動車用難燃 耐アルコール 耐次亜塩素酸 抗菌

Made in Japan

標準価格：3,300 円/m(税別)　**有効巾：**122cm×30m乱　**リピート：**タテ1cm／ヨコ1cm　**組成：**表皮 PVC／裏地 メリヤス

※デザインおよび製法の特性上、柄が曲がって見える場合がありますのでお含みください。

UP975〔UP9008〕

UP976〔UP9009〕

UP977〔UP9010〕

UP978

UP979

UP980

マーブルストライプ
MARBLESTRIPE

SIAA ISO 22196 抗菌加工
有機合成抗菌加工剤・練込 表面トップシート JP0122489X0006N

自動車用難燃 耐アルコール 耐次亜塩素酸 抗菌

Made in Japan

標準価格：3,200 円/m(税別)　**有効巾：**122cm×30m乱　**リピート：**タテ－cm／ヨコ10.9cm　**組成：**表皮 PVC／裏地 メリヤス

※デザインおよび製法の特性上、柄が曲がって見える場合がありますのでお含みください。

UP981〔UP9013〕

UP983〔UP9015〕

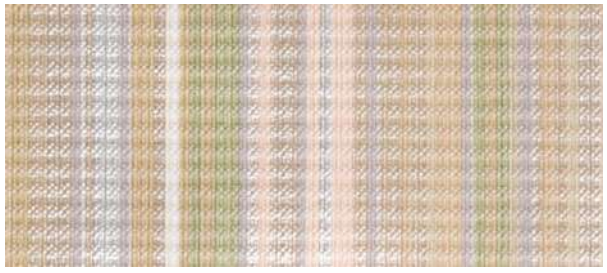

UP982〔UP9014〕

UP984〔UP9016〕

UP984のパターン写真（1目盛り10cm）

オルタネート
ALTERNATE

SIAA ISO 22196 抗菌加工
有機合成抗菌加工剤・練込 表面トップシート JP0122489X0006N

自動車用難燃 耐アルコール 耐次亜塩素酸 抗菌

Made in Japan

標準価格：3,200 円/m(税別)　**有効巾：**122cm×30m乱　**リピート：**タテ－cm／ヨコ3.2cm　**組成：**表皮 PVC／裏地 メリヤス

※デザインおよび製法の特性上、柄が曲がって見える場合がありますのでお含みください。

UP985〔UP9017〕

UP987〔UP9019〕

UP986〔UP9018〕

UP988〔UP9020〕

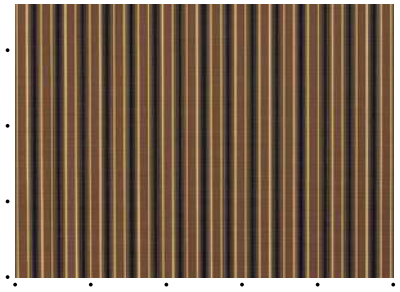

UP988のパターン写真（1目盛り10cm）

ランダムストライプ

RANDOMSTRIPE

SIAA ISO 22196 抗菌加工
有機合成抗菌加工剤・練込
表面トップシート
JP012248SX0006N

自動車用難燃　耐アルコール　耐次亜塩素酸　抗菌

Made in Japan

標準価格：3,200 円/m(税別)　**有効巾：**122cm×30m乱　**リピート：**タテ－cm／ヨコ13cm　**組成：**表皮 PVC／裏地 メリヤス

※デザインおよび製法の特性上、柄が曲がって見える場合がありますのでお含みください。

UP989

UP991

UP990〔UP9011〕

UP992〔UP9012〕

UP992のパターン写真（1目盛り10cm）

イス：背UP737・座UP982、背UP990・座UP737

Pattern

D

麻葉繋

ASANOHATSUNAGI

SIAA ISO 22196 抗菌加工 無機抗菌剤+印刷 表面コート層 JP0122489X0005M

Made in Japan

標準価格：3,300 円/m(税別)
有 効 巾：122cm×30m乱
リピート：タテ3.4cm／ヨコ5.8cm
組　　成：表皮 PVC／裏地 メリヤス

自動車用難燃　耐アルコール　耐次亜塩素酸　抗菌

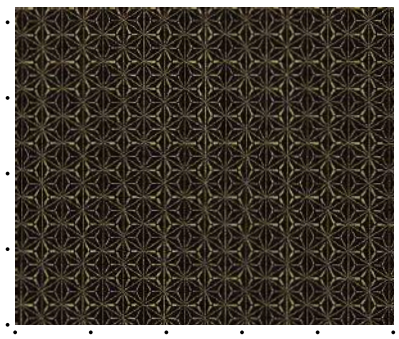

UP997のパターン写真（1目盛り10cm）

Pattern

UP993〔UP8931〕

UP994

UP995〔UP8933〕

UP996

UP997〔UP8935〕

松葉 L

MATSUBA L

SIAA ISO 22196 抗菌加工 無機抗菌剤+印刷 表面コート層 JP0122489X0005M

Made in Japan

標準価格：3,300 円/m(税別)
有 効 巾：122cm×30m乱
リピート：タテ19cm／ヨコ19cm
組　　成：表皮 PVC／裏地 メリヤス

自動車用難燃　耐アルコール　耐次亜塩素酸　抗菌

UP1002のパターン写真（1目盛り10cm）

UP998〔UP8941〕

UP999

UP1000〔UP8943〕

UP1001

UP1002〔UP8945〕

D

イス：UP1001、UP1006

ランダムメタリック
RANDOMMETALLIC

SIAA ISO 22196 抗菌加工 無機抗菌剤・印刷表面コート層 JP0122485000005M

Made in Japan

標準価格： 3,300 円/m（税別）
有 効 巾： 122cm×30m乱
リピート： タテ45.5cm／ヨコ31.5cm
組　　成： 表皮 PVC／裏地 メリヤス

自動車用難燃　耐アルコール　耐水亜塩素酸　抗菌

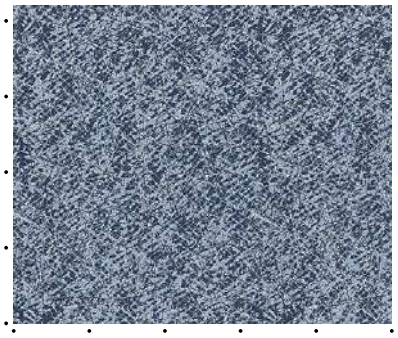

UP1005のパターン写真（1目盛り10cm）

UP1003

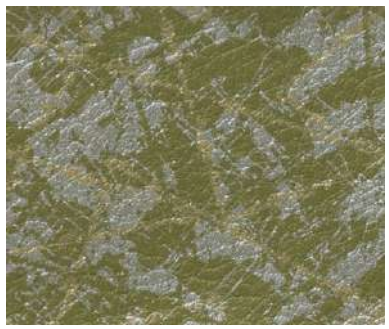

UP1004

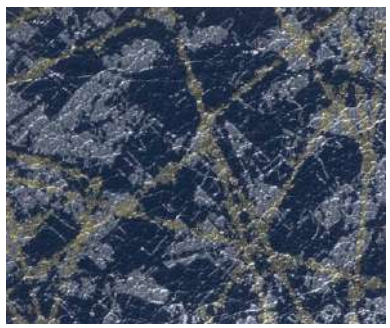

UP1005

UP1006

イス：UP1009

UP1007〔UP8990〕

UP1008〔UP8991〕

UP1009〔UP8992〕

UP1010〔UP8993〕

雅風

MIYABIKAZE

SIAA ISO 22196 抗菌加工 無機抗菌剤・印刷 表面コート層 JP012248X0005M

Made in Japan

標準価格： 3,300 円/m（税別）

自動車用難燃　耐アルコール　耐次亜塩素酸　抗菌

有 効 巾： 122cm×30m乱

リピート： タテ32.5cm／ヨコ42.5cm

組　　成： 表皮 PVC／裏地 メリヤス

UP1010のパターン写真（1目盛り15cm）

イス：UP1013

プチブラウニー
PETITBROWNIE

SIAA ISO 22196 抗菌加工
有機合成抗菌加工剤・練込
表面トップシート
JP0122489X0006N

Made in Japan

標準価格：2,950 円/m（税別）
有 効 巾：122cm×30m乱　**リピート：**タテ15.1cm／ヨコ15.7cm
組　　成：表皮 PVC／裏地 メリヤス
※製法の特性上、一般品に比べ伸びにくいのでお含みください。

自動車用難燃　耐アルコール　耐次亜塩素酸　抗菌

UP1011

UP1013〔UP9002〕

UP1015

UP1012〔UP9004〕

UP1014〔UP9003〕

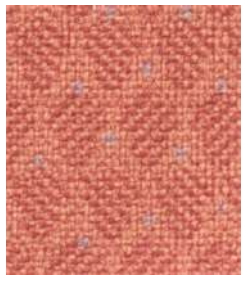

UP1016〔UP9007〕

イス：UP1017

クラシカルブーケ
CLASSICALBOUQUET

SIAA ISO 22196 抗菌加工
無機抗菌剤・印刷
表面コート層
JP0122489X0005M

Made in Japan

標準価格：3,000 円/m（税別）
有 効 巾：122cm×30m乱　**リピート：**タテ15.7cm／ヨコ43.5cm
組　　成：表皮 PVC／裏地 メリヤス

自動車用難燃　耐アルコール　耐次亜塩素酸　抗菌

UP1017〔UP8995〕

UP1018〔UP8996〕

UP1018のパターン写真（1目盛り15cm）

みずふうせん
MIZUFUSEN

SIAA ISO 22196 抗菌加工
無機抗菌剤・印刷表面コート層
JP0122489X0005M

自動車用難燃　耐アルコール　耐次亜塩素酸　抗菌

Made in Japan

標準価格：3,300円/m(税別)　**有効巾：**122cm×30m乱　**リピート：**タテ27.1cm／ヨコ20.3cm　**組成：**表皮 PVC／裏地 メリヤス

UP1019

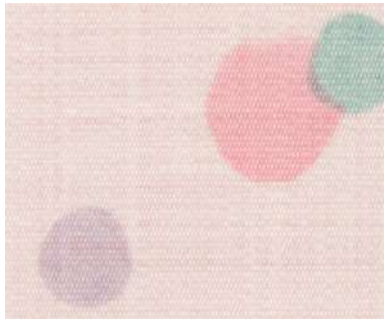

UP1020

UP1021

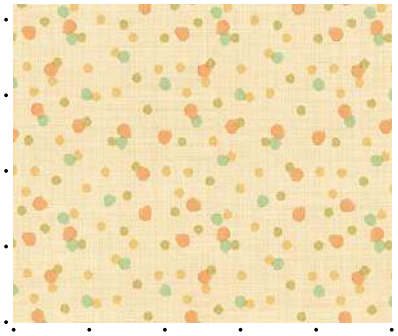

UP1019のパターン写真（1目盛り10cm）

イス：UP1019、UP1020、UP1021

イス：UP1022、UP1023

イス：UP1026　クッション：UP1028

コパンコパン
COPAINCOPAIN

SIAA ISO 22196 抗菌加工 無機抗菌剤+印刷 表面コート層 JP0122489X0005M

自動車用難燃　耐アルコール　耐次亜塩素酸　抗菌

Made in Japan

標準価格：3,300 円/m(税別)　**有効巾：**122cm×30m乱　**リピート：**タテ9cm／ヨコ8.2cm　**組成：**表皮 PVC／裏地 メリヤス

UP1022〔UP8976〕

UP1023〔UP8977〕

UP1024〔UP8978〕

UP1025〔UP8979〕

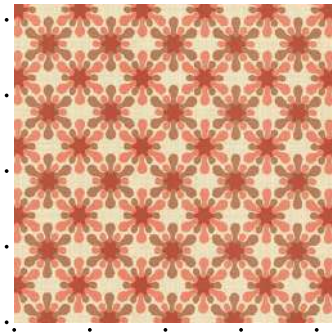

UP1025のパターン写真（1目盛り10cm）

ラスティチェック
RUSTYCHECK

SIAA ISO 22196 抗菌加工 無機抗菌剤+印刷 表面コート層 JP0122489X0005M

自動車用難燃　耐アルコール　耐次亜塩素酸　抗菌

Made in Japan

標準価格：3,300 円/m(税別)　**有効巾：**122cm×30m乱　**リピート：**タテ32cm／ヨコ32cm　**組成：**表皮 PVC／裏地 メリヤス

※デザインおよび製法の特性上、柄が曲がって見える場合がありますのでお含みください。

UP1026〔UP8950〕

UP1027〔UP8951〕

UP1028〔UP8952〕

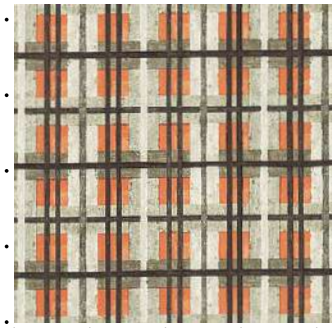

UP1027のパターン写真（1目盛り10cm）

カラーパレットⅡ

COLORPALETTEⅡ

SIAA ISO 22196 抗菌加工 無機抗菌剤・印刷表面コート層 JP0122489X0005M

Made in Japan

標準価格： 2,300 円/m（税別）
有 効 巾： 137cm×25m乱
リピート： タテ－cm／ヨコ－cm
組　　成： 表皮 PVC／裏地 メリヤス

防災　自動車用規格　イージークリーン　耐アルコール　耐次亜塩素酸　抗菌

施工性、機能性をアップした有効巾137cmの定番ビニルレザー。

イージークリーン

特殊な表面処理により
汚れがつきにくく、
拭き取りやすくなっています。
乾拭きで落ちない場合、
中性洗剤を少量加えた水で
拭き取ってください。

※水をぬるま湯に変えると
より効果的です。

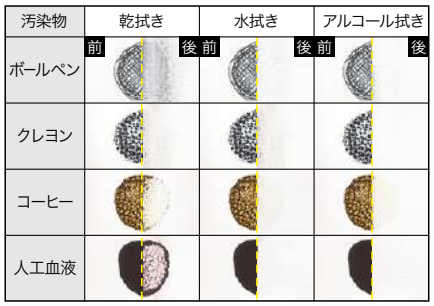

防汚試験：各種汚れを付着させ24時間後右半分を拭き、
汚れの取れ具合を見る。
※上記の試験結果は測定値であり、保証値ではありません。

耐アルコール

メンテナンス等でアルコール系の薬品を使用しても硬化しにくく、
一定の風合いを保ちます。

耐次亜塩素酸

ノロウィルスに対し高い効果のある次亜塩素酸（塩素系漂白剤）に対して耐性があり、
色落ちしにくい商品です。メンテナンスに漂白剤を使用する場合も安心です。

※厚生労働省をはじめ各自治体の推奨では、嘔吐物、排泄物等で0.1%（1,000ppm）、
清掃等の一般消毒では0.02%（200ppm）の濃度での使用が一般的です。使用時の濃度にご注意ください。

抗菌性

表面に付着した菌（大腸菌、黄色ブドウ球菌、MRSA）の繁殖を抑制します。

裏面（P.51・P.52）にカラーパレットⅡの現品を掲載しております。

L-Plain

UP1031

UP1038

UP1044

UP1061

UP1032

UP1039

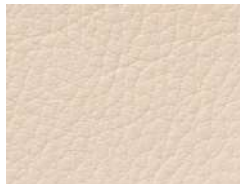
UP1045

UP1050

UP1056

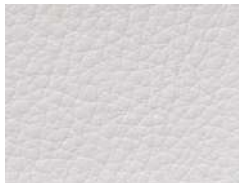
UP1033

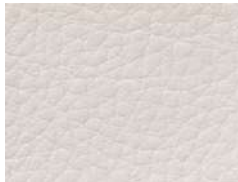
UP1040

UP1046

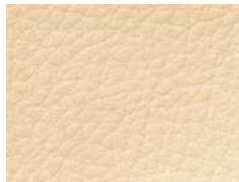
UP1051

UP1057

UP1062

UP1034

UP1041

UP1047

UP1052

UP1058

UP1063

UP1035

UP1042

UP1048

UP1053

UP1059

UP1064

UP1036

UP1043

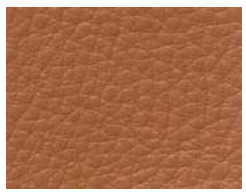
UP1054

UP1065

UP1037

UP1049

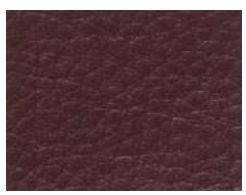
UP1055

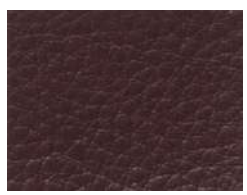
UP1060

UP1066

UP1067

UP1068

UP1069

UP1070

UP1071

UP1072

UP1073

UP1074

UP1075

UP1076

UP1077

UP1078

UP1079

UP1080

UP1081

UP1082

UP1083

UP1084

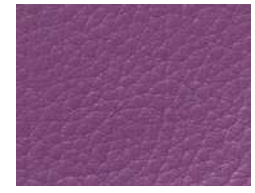
UP1085

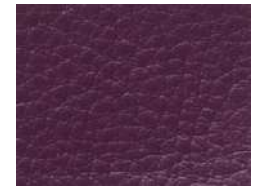
UP1086

UP1087

UP1088

UP1089

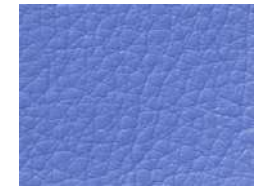
UP1090

UP1091

UP1092

UP1093

UP1094

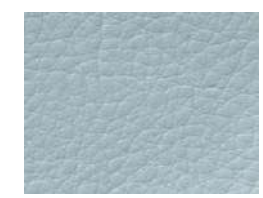
UP1095

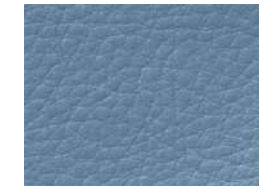
UP1096

UP1097

UP1102

UP1106

UP1098

UP1107

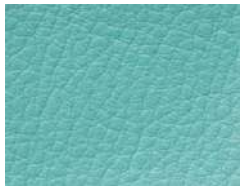
UP1099

UP1103

UP1108

UP1100

UP1104

UP1109

UP1110

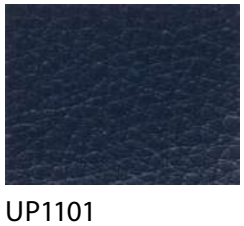
UP1101

UP1105

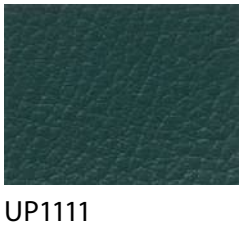
UP1111

E

商品の機能性説明については、裏面をご参照ください。

カラーパレット
COLORPALETTE

SIAA ISO 22196 抗菌加工 無機抗菌剤・印刷表面コート層 JP0122489XD005M

Made in Japan

標準価格：2,100 円/m（税別）
有 効 巾：122cm×30m乱
リピート：タテ－cm／ヨコ－cm
組　　成：表皮 PVC／裏地 メリヤス

人気の定番ビニルレザー。

UP1112〔UP8601〕

UP1116〔UP8614〕

UP1113〔UP8602〕

UP1117〔UP8622〕

UP1120〔UP8633〕

UP1123〔UP8649〕

UP1126〔UP8674〕

UP1129〔UP8661〕

UP1114〔UP8603〕

UP1118〔UP8646〕

UP1121〔UP8639〕

UP1124〔UP8687〕

UP1127〔UP8664〕

UP1130〔UP8665〕

UP1115〔UP8604〕

UP1119〔UP8618〕

UP1122〔UP8648〕

UP1125〔UP8678〕

UP1128〔UP8672〕

UP1131〔UP8606〕

イージークリーン

特殊な表面処理により汚れがつきにくく、拭き取りやすくなっています。
乾拭きで落ちない場合、中性洗剤を少量加えた水で拭き取ってください。
※水をぬるま湯に変えるとより効果的です。

耐次亜塩素酸

ノロウィルスに対し高い効果のある次亜塩素酸（塩素系漂白剤）に対して耐性があり、
色落ちしにくい商品です。メンテナンスに漂白剤を使用する場合も安心です。
※厚生労働省をはじめ各自治体の推奨では、嘔吐物、排泄物等で 0.1%（1,000ppm）、清掃等の一般消毒では 0.02%（200ppm）の濃度での使用が一般的です。使用時の濃度にご注意ください。

抗菌性

表面に付着した菌（大腸菌、黄色ブドウ球菌、MRSA）の繁殖を抑制します。

コンフォート
COMFORT

Made in China

標準価格： 2,400 円/m(税別)
有 効 巾： 137cm×25m乱
リピート： タテ－cm／ヨコ－cm
組　　成： 表皮 PVC／裏地 メリヤス

有効巾137cmの多機能性レザー。

イージークリーン

特殊な表面処理により汚れがつきにくく、
拭き取りやすくなっています。
乾拭きで落ちない場合、中性洗剤を
少量加えた水で拭き取ってください。

※水をぬるま湯に変えるとより効果的です。

耐次亜塩素酸

ノロウィルスに対し高い効果のある
次亜塩素酸(塩素系漂白剤)に対して
耐性があり、色落ちしにくい商品です。
メンテナンスに漂白剤を使用する
場合も安心です。

※厚生労働省をはじめ各自治体の推奨では、
嘔吐物、排泄物等で0.1%(1,000ppm)、
清掃等の一般消毒では0.02%(200ppm)の濃度での
使用が一般的です。使用時の濃度にご注意ください。

耐アルコール

メンテナンス等でアルコール系の
薬品を使用しても硬化しにくく、
一定の風合いを保ちます。

抗菌性

表面に付着した菌（大腸菌、黄色ブドウ
球菌、MRSA）の繁殖を抑制します。

UP1132〔UP8724〕

UP1136〔UP8729〕

UP1133〔UP8725〕

UP1137〔UP8730〕

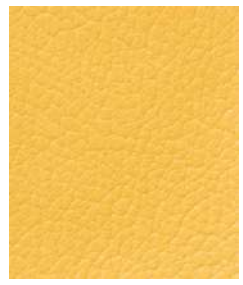
UP1140〔UP8732〕

UP1143〔UP8740〕

UP1146〔UP8736〕

UP1149〔UP8728〕

UP1134〔UP8726〕

UP1138〔UP8731〕

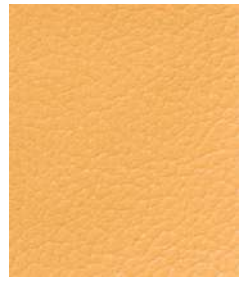
UP1141〔UP8733〕

UP1144〔UP8741〕

UP1147〔UP8737〕

UP1150〔UP8738〕

UP1135〔UP8727〕

UP1139〔UP8735〕

UP1142〔UP8734〕

UP1145〔UP8742〕

UP1148〔UP8739〕

UP1151〔UP8743〕

NP カラー
NP COLOR

SIAA ISO 22196 抗菌加工
無機抗菌剤-印刷表面コート層
JP0122489X0005M

Made in Japan

標準価格：3,000 円/m（税別）
有 効 巾：137cm×25m乱
リピート：タテ－cm／ヨコ－cm
組　　成：表皮 PVC／裏地 メリヤス

国産の
ノンフタル酸レザー。

■ ノンフタル酸（NON6P）

試験方法：ガスクロマトグラフィー質量分析法（GC/MS法）

物質名		含有量（%）
DNOP	フタル酸ジ-n-オクチル	N.D.（注2）
DEHP	フタル酸ビス（2-エチルヘキシル）	N.D.
DIDP	フタル酸ジイソデシル	N.D.
BBP	フタル酸ブチルベンジル	N.D.
DBP	フタル酸ジ-n-ブチル	N.D.
DINP	フタル酸ジイソノニル	N.D.

（注2）N.D.：0.01%以下
※上記の試験結果は測定値であり、保証値ではありません。

イージークリーン

特殊な表面処理により汚れがつきにくく、
拭き取りやすくなっています。
乾拭きで落ちない場合、中性洗剤を少量
加えた水で拭き取ってください。
※水をぬるま湯に変えるとより効果的です。

耐次亜塩素酸

ノロウィルスに対し高い効果のある
次亜塩素酸（塩素系漂白剤）に対して
耐性があり、色落ちしにくい商品です。
メンテナンスに漂白剤を使用する
場合も安心です。
※厚生労働省をはじめ各自治体の推奨では、
嘔吐物、排泄物等で0.1%（1,000ppm）、
清掃等の一般消毒では0.02%（200ppm）の
濃度での使用が一般的です。
使用時の濃度にご注意ください。

耐アルコール

メンテナンス等でアルコール系の薬品を
使用しても硬化しにくく、一定の風合いを
保ちます。

抗菌性

表面に付着した菌（大腸菌、黄色ブドウ
球菌、MRSA）の繁殖を抑制します。

L-Plain

UP1152　UP1156　UP1160　UP1163　UP1166

UP1153　UP1157　UP1161　UP1164　UP1167

UP1154　UP1158　UP1162　UP1165　UP1168

UP1155　UP1159

イス：UP1152、UP1158、UP1167

D

ソフトウレタン
SOFTURETHANE

Made in Japan

標準価格：4,700 円/m(税別)　**有効巾：**135cm×25m乱　**リピート：**タテ－cm／ヨコ－cm　**組成：**表皮 PU／裏地 ツイル

UP1169〔UP8776〕

UP1171〔UP8777〕

UP1173〔UP8779〕

UP1175〔UP8780〕

UP1177〔UP8778〕

UP1170〔UP8782〕

UP1172〔UP8783〕

UP1174〔UP8781〕

UP1176〔UP8784〕

スーパーソフト L
SUPERSOFT L

SIAA ISO 22196 抗菌加工 無機抗菌剤・練込 表面トップシート JP0122489X0007O

Made in Japan

標準価格：7,450 円/m(税別)　**有効巾：**135cm×25m乱　**リピート：**タテ－cm／ヨコ－cm　**組成：**表皮 PU／裏地 メリヤス

UP1178〔UP8785〕

UP1180〔UP8789〕

UP1182〔UP8790〕

UP1184〔UP8786〕

UP1186〔UP8787〕

UP1188〔UP8788〕

UP1179〔UP8791〕

UP1181〔UP8792〕

UP1183〔UP8794〕

UP1185〔UP8793〕

UP1187〔UP8795〕

UP1189〔UP8796〕

価格・物性試験一覧表　（ビニルレザー）

試験方法　※JIS K 6772の規定項目により実施しております。

引張強さ・引張伸び率：規定の引張試験機を用いて指定する速度で引張り、試験片の一部が切断した際の最大荷重(N)と伸び率(%)を測定する。

引裂強さ：試験片に切り込みを入れて規定の試験機によって引裂き、その際の最大荷重(N)を測定する。

剥離力：試験片の被膜と基布を一部剥がして規定の試験機にかけ引剥がし、その際の最大荷重(N)を測定する。

不粘着性：規定サイズ２枚の試験片の被膜部分を向かい合わせにしガラス板で挟む。さらに3kgの荷重をかけた状態で、約70℃にて24時間保持、その後おもりを外して常温で冷やし、２枚の試験片を剥がした際に被膜面に損傷等の異常がないか検証する。

耐寒性：規定の低温槽の中に折り曲げた試験片をセットし、その上から規定のおもりを落下させ衝撃を与え試験片のひび割れの有無を検証する。

染色堅牢度 耐光：日光(紫外線カーボンアーク灯光)を規定の試験条件で試験片に100時間照射し、光に対する堅牢性を測定する。

染色堅牢度 摩擦：試験片に200gの荷重をかけながら白綿布を往復摩擦させ、汚染の程度を測定する。乾燥摩擦は、そのまま白綿布を用い、湿潤摩擦ではその白綿布を人口汗液に浸し使用する。

※当見本帳に記載されている各種試験データは測定値であり、保証値ではありません。

(注１)　プチブラウニー：耐寒(−20℃)の条件です。

頁	商品名	品番	標準価格(円/m)(税別)	原産国	引張強さ(N)		引張伸び率(%)		引裂強さ(N)		剥離力(N)		不粘着性	耐寒性(-10℃)	染色堅牢度(級)		
															耐光	摩擦	
					タテ	ヨコ	タテ	ヨコ	タテ	ヨコ	タテ	ヨコ				乾燥	湿潤
Texture　テクスチャ																	
8	ティルリ	UP721〜UP741	3,200	日本	341	128	31	205	40	41.4	26.4	21.6	異常なし	異常なし	4〜4-5	5	5
10	アロウルート	UP742〜UP761	3,000	日本	356	108	32	187	22	23.2	24.7	20	異常なし	異常なし	4-5	4〜5	4-5〜5
12	シルキーラスタルⅡ	UP762〜UP793	2,950	日本	347	96	33	175	23	28.3	21.9	19.3	異常なし	異常なし	4〜4-5	4-5〜5	5
13	ＮＰクロス	UP794〜UP799	3,300	日本	313	110	33	191	23.2	24.9	23.8	21.6	異常なし	異常なし	4〜4-5	5	5
14	ミロンジュ Ｌ	UP800〜UP806	3,200	日本	356	119	31	181	25.1	36.6	21.6	20.2	異常なし	異常なし	4-5	5	5
15	ジェントルテイラー Ｌ	UP807〜UP816	3,300	日本	341	140	29	214	24.3	36.3	34.9	23.3	異常なし	異常なし	4〜4-5	4-5〜5	4-5〜5
16	カラーピーナッツ	UP817〜UP824	2,950	日本	336	93	34	231	24.1	31	23.4	22.1	異常なし	異常なし	4〜4-5	4〜5	4〜5
17	シープボア	UP825〜UP828	3,200	日本	350	135	31	191	30.9	37.3	26.3	19.7	異常なし	異常なし	4〜4-5	5	5
18	ナチュレクロス	UP829〜UP834	2,950	日本	342	142	38	204	24.9	29.2	56.5	46.2	異常なし	異常なし	4-5	5	5
19	バスケット	UP835〜UP838	2,950	日本	326	87	35	165	40.2	36.3	23.9	19.9	異常なし	異常なし	4-5	4〜5	4〜5
20	ブリックロック	UP839〜UP844	2,950	日本	375	90	34	254	24.5	36.3	32.4	23.6	異常なし	異常なし	4-5	4〜5	4〜5
20	スラントスクラッチ	UP845〜UP850	3,300	日本	339	137	29	214	29.4	45.1	22.4	21.2	異常なし	異常なし	4〜4-5	4-5〜5	4-5〜5
21	フィユタージュ Ｌ	UP851〜UP860	3,300	日本	387	125	33	182	27.4	33.3	38	27.8	異常なし	異常なし	4	4-5	4-5
21	レティックアーマー	UP861〜UP865	3,300	日本	384	128	31	231	24.5	29.4	34.8	24	異常なし	異常なし	4〜4-5	4-5〜5	4-5〜5
22	キルトファー	UP866〜UP869	3,500	日本	433	117	34	175	28.4	42.1	34.2	19.6	異常なし	異常なし	4	4-5	4-5
23	デニムⅡ	UP870〜UP875	3,000	日本	394	94	31	160	24.7	28.3	20.2	19.4	異常なし	異常なし	4-5	4-5〜5	5
24	ウォッシュデニム	UP876	3,900	トルコ	179	104	51	171	16.6	21.1	—	—	異常なし	異常なし	4	3-4	3-4
25	クロコ・リッチ	UP877〜UP879	4,500	スペイン	248	185	49	85	50.4	44.6	75.5	82.6	異常なし	異常なし	4-5	4〜5	3-4〜5
26	クロコ・モード	UP880〜UP882	3,500	トルコ	253	217	51.7	100	70.8	58.1	88	89.2	異常なし	異常なし	5	4-5	3〜4-5
26	オーストリッチ	UP883〜UP888	2,500	日本	357	142	36	182	25.5	31.4	30.3	22.6	異常なし	異常なし	4-5	4	4
27	クラック	UP889〜UP893	3,000	日本	318	92	28	154	26.5	35.3	30.4	22.7	異常なし	異常なし	4	4	4-5
28	ジャックショット	UP894〜UP897	2,600	日本	372	98	32	153	23.5	34.3	18.9	19.4	異常なし	異常なし	4	4-5	4-5
28	イスタンブール	UP898〜UP906	2,950	トルコ	143	200	62.5	75	54.8	45.5	75.2	76.8	異常なし	異常なし	4-5	4-5〜5	4-5〜5
29	アトランティックルート	UP907〜UP915	2,600	日本	296	103	35	208	26.8	32	22.3	23.7	異常なし	異常なし	4-5	4〜5	4〜5
29	パシフィックルート	UP916〜UP924	2,600	日本	324	102	36	205	48.8	38	16.2	17.2	異常なし	異常なし	4〜4-5	4〜5	4〜5
30	バルセロナ	UP925〜UP928	5,800	スペイン	155	186	100	90	51.8	32.9	10.6	13	異常なし	ひびあり	5	4〜5	4-5〜5
31	サテン	UP929〜UP933	4,200	スペイン	206	151	77.5	175	33.9	33	13.1	15.5	異常なし	異常なし	4-5	4-5〜5	3-4〜5
32	ミンク・モード	UP934〜UP938	4,100	スペイン	178	188	53	117.5	35.4	37.8	92.8	83	異常なし	異常なし	4〜4-5	2-3〜5	3〜5
Pattern　パターン																	
33	テルネーロ	UP951・UP952	5,800	スペイン	379	149	66	182	21	28.7	35.4	43.3	異常なし	異常なし	4-5	4-5	4-5〜5
35	キルトアーガイル	UP953〜UP956	5,300	スペイン	207	192	67.5	82.5	49.7	44.6	23.8	23.7	異常なし	異常なし	4〜4-5	4-5	4-5
36	スターダストウォール	UP957〜UP960	5,300	スペイン	231	233	66.5	90	44	36.6	31.9	30.7	異常なし	異常なし	4-5	5	5
38	クオリス Ｌ	UP961〜UP963	3,500	日本	391	154	40	218	30.4	33.3	27	21.6	異常なし	異常なし	4-5	5	5
38	鑪鉄	UP964・UP965	3,300	日本	330	113	39	188	34.3	33.3	19.7	13.8	異常なし	異常なし	4	4-5	4-5
39	エスニックセルパン	UP966〜UP968	3,500	日本	346	141	31	213	54.2	46.4	18.6	20.8	異常なし	異常なし	4-5	5	5
40	フロードット	UP969〜UP972	3,300	日本	307	91	31	179	44.6	35.3	18.6	20.5	異常なし	異常なし	4-5	5	5
41	ペチカ Ｌ	UP973・UP974	3,500	日本	351	121	32	190	29.9	35.3	30.3	22	異常なし	異常なし	4-5	5	5
42	ブルテリアチェック Ｌ	UP975〜UP980	3,300	日本	382	147	31	207	23.5	35.3	38.5	26	異常なし	異常なし	4〜4-5	4-5〜5	5
43	マーブルストライプ	UP981〜UP984	3,200	日本	420	120	37	210	25	37	29	23	異常なし	異常なし	4	4-5	5
43	オルタネート	UP985〜UP988	3,200	日本	420	120	37	210	25	37	29	23	異常なし	異常なし	4-5	5	5
44	ランダムストライプ	UP989〜UP992	3,200	日本	335	148	42	201	24	27.4	54.1	45.9	異常なし	異常なし	4-5	5	5
45	麻葉繋	UP993〜UP997	3,300	日本	333	147	29	216	26.5	37.2	40	23.9	異常なし	異常なし	4〜4-5	4-5〜5	5
45	松葉 Ｌ	UP998〜UP1002	3,300	日本	350	146	34	218	41.2	46.1	27.9	19.6	異常なし	異常なし	4〜4-5	4-5〜5	5
46	ランダムメタリック	UP1003〜UP1006	3,300	日本	334	88	33	177	42.6	36	22.3	17.7	異常なし	異常なし	4-5	5	5
47	雅風	UP1007〜UP1010	3,300	日本	352	90	30	180	28.4	38.2	26.6	24.9	異常なし	異常なし	4-5	5	5
48	プチブラウニー	UP1011〜UP1016	2,950	日本	382	128	32	181	24	32.4	42.5	30.1	異常なし	異常なし	4-5	5	5
48	クラシカルブーケ	UP1017・UP1018	3,000	日本	360	89	27	175	24.5	30.4	19.9	20.1	異常なし	異常なし	4	4	4
49	みずふうせん	UP1019〜UP1021	3,300	日本	382	134	34	203	29.4	41.2	20.5	19.3	異常なし	異常なし	4〜4-5	5	5
50	コパンコパン	UP1022〜UP1025	3,300	日本	427	135	33	212	27.4	40.2	34	21.3	異常なし	異常なし	4	4-5	5
50	ラスティチェック	UP1026〜UP1028	3,300	日本	408	126	33	192	32.3	38.2	31.8	17.8	異常なし	異常なし	4	4-5	5
L-Plain　L-プレーン																	
51	カラーパレットⅡ	UP1031〜UP1111	2,300	日本	196	124	58	156	26.9	31.5	13.4	14.5	異常なし	異常なし	4〜4-5	5	5
53	カラーパレット	UP1112〜UP1131	2,100	日本	349	98	31	204	18.6	23.5	33.9	21.6	異常なし	異常なし	4	4-5	4-5
54	コンフォート	UP1132〜UP1151	2,400	中国	567	188	30	235	42.5	53.1	80.3	59.1	異常なし	異常なし	4〜4-5	4-5〜5	4-5〜5
55	ＮＰカラー	UP1152〜UP1168	3,000	日本	323	129	36	190	45.9	34.9	18.1	14.7	異常なし	異常なし	4〜4-5	5	5
56	ソフトウレタン	UP1169〜UP1177	4,700	日本	155	88.4	12.3	21.7	38.6	77.8	50.1	65.5	異常なし	異常なし	5	4-5	4-5
56	スーパーソフト Ｌ	UP1178〜UP1189	7,450	日本	666	392	64	131	37	41	37	26	異常なし	異常なし	4	4-5	5

機能性マークについて

商品の機能・物性・加工等については、下記マークで表示しております。

自動車用難燃	イージークリーン	耐アルコール	耐次亜塩素酸	抗　菌
日本自動車車体工業会に難燃性素材として登録された商品を示すマークです。 試験方法：FMVSS No.302 基準値：日本自動車車体工業会が定めた「内装材料の難燃性」の基準を満たすこと。	水や中性洗剤等で汚れの落ちやすい商品を示すマークです。 詳細は、各商品掲載ページをご確認ください。	アルコール系薬剤のメンテナンスに強い商品を示すマークです。 試験方法：試験片を室温20℃の環境で 70% に希釈したエタノールに24 時間浸漬、乾燥後の質量減少率を比較。 基準値：減少率が 8%以内(自社基準) ※商品の柔らかさを保つ可塑剤が揮発すると質量の減少率が高くなり、商品が硬化します。	塩素系薬剤のメンテナンスに強い商品を示すマークです。 試験方法：試験片に、濃度 1%に薄めた次亜塩素酸を滴下、24 時間放置後に拭き取り、表面変化を確認。) 基準値：外観の変化が無く良好であること。(自社基準)	抗菌加工で表面に付着した菌（大腸菌、黄色ブドウ球菌、MRSA)の繁殖を抑えられる商品を示すマークです。 試験方法：JIS Z 2801 検体の表面に試験菌液を滴下し、35℃で 24 時間保存後の生菌数を測定。無加工の試験片（＊）を同様に試験し比較。 (＊)ポリエチレンフィルムを使用 基準値：抗菌活性値 2.0 以上

SIAA ISO 22196 抗菌加工
無機抗菌剤・印刷 表面コート層
JP0122489X0005M

SIAA ISO 22196 抗菌加工
有機合成抗菌加工剤・練込 表面トップシート
JP0122489X0006N

SIAA ISO 22196 抗菌加工
無機抗菌剤・練込 表面トップシート
JP0122489X0007O

SIAA抗菌加工認証製品

SIAAマークはISO22196法により評価された結果に基づき、抗菌製品技術協議会ガイドラインで品質管理・情報公開された製品に表示されています。

お取り扱い上の注意について［ビニルレザー・ポリウレタンレザー（合成皮革）］

異素材との抵触

・本皮やジーンズ等の染色が安定しない衣服がビニルレザーに触れると衣服の染料が移行することがあります。これは汚れではなく化学反応であるため、ビニルレザーに移行した染料は、取り除くことができませんのでご注意ください。

・雑誌、新聞等の印刷物からビニルレザーへ色移りする場合がありますのでご注意ください。

・ビニルレザーは、他の塩ビ製品、スチロール、ABS樹脂、木材塗装面などの樹脂製品に接触すると、可塑剤の移行により互いの製品において表面のツヤ変化や硬化、ひび割れ等が生じることがありますのでご注意ください。

溶剤との抵触

・アルコールや漂白剤等の溶剤が付着すると表面にツヤの変化が生じたり、硬化・軟化・変色が生じることがあります。汚れを拭き取る際には、薄めた中性洗剤をご使用いただき、その後乾拭きして水分をしっかり取り除くようにしてください。

※耐アルコールと耐次亜塩素酸機能は、アルコールや塩素に対して耐性が強いことを示します。変化が起きないことを示すのではありませんのでお含みおきください。

高温物との接触

・アイロンやストーブ、照明器具等の高温物に商品を接触させると、表面のツヤ変化や粘着、変形、変色が生じることがあります。安全のためにも高温物に近づけないようご注意ください。

接着加工時のご注意

・表面や裏面に接着剤が付着すると、表面のツヤ変化や硬化、変色が生じることがあります。接着加工される場合は、試し接着で確認した接着剤を使用してください。

ポリウレタンレザー（合成皮革）の加水分解について

ポリウレタンを主成分とする合成皮革は、水分との化学反応により加水分解と呼ばれる脆化（表面のツヤ変化・べとつき・剥離等）を引き起こすことがあります。

サンゲツのポリウレタンレザーは、耐加水分解性能に優れた高耐久樹脂を使用した家具用途向け製品で、加水分解促進試験（ジャングルテスト）の実施によりその性能を確認しております。

一方で、ポリウレタン樹脂は空気中の湿気や温度変化による自然劣化だけでなく、塩素・汗・皮脂・紫外線（日光）・ドライ溶剤による膨潤・酸化窒素ガス等の影響を受け、加水分解による脆化が急激に進行する場合があります。日本の気候風土においては、これを完全に防止することは技術的に困難であり、特に使用頻度の高い場所でご使用の際は、ご注意ください。

見本帳掲載商品について

規格について

・有効巾やリピートは、標準寸法であり商品の特性上、若干の差異が生じる場合があります。

・商品の特性上、湾曲や蛇行、斜行が生じる場合があります。

ウォッシャブル商品について

・乾燥機の使用は、お控えください。

・脱水は、軽くかけてください。

・陰干ししてください。

運搬・保管時の注意

＜運搬時の注意＞

・ロール原反は、重量物のため、人手による荷扱いの際はご注意ください。

・多段に積むと荷崩れの原因となるのでご注意ください。

＜保管時の注意＞

・原反にキズやくせ、しわなどが付かないよう、保管の際はご注意ください。

・直射日光のあたる場所や高温・多湿・水のかかる場所には保管しないようご注意ください。

・塩ビ系樹脂や異素材、溶剤類との接触がないようご注意ください。

・原反は、立てて保管しないでください。しわ等の原因となります。

廃棄時の注意

・加工後の残材等商品を廃棄する場合は、産業廃棄物として処理業者に委託して処理するか、もしくは自治体の指示に従って処理してください。

[商品名 50音順 INDEX]

ア	麻葉繋	P.45
	アトランティックルート	P.29
	アロウルート	P.10
	イスタンブール	P.28
	ウォッシュデニム	P.24
	エスニックセルパン	P.39
	ＮＰカラー	P.55
	ＮＰクロス	P.13
	オーストリッチ	P.26
	オルタネート	P.43
カ	カラーパレット	P.53
	カラーパレットⅡ	P.53
	カラーピーナッツ	P.16
	キルトアーガイル	P.35
	キルトファー	P.22
	クオリス Ｌ	P.38
	クラシカルブーケ	P.48
	クラック	P.27
	クロコ・モード	P.26
	クロコ・リッチ	P.25
	コパンコパン	P.50
	コンフォート	P.54
サ	サテン	P.31
	シープボア	P.17
	ジェントルテイラー Ｌ	P.15
	ジャックショット	P.28
	シルキーラスタルⅡ	P.12
	スーパーソフト Ｌ	P.56
	スターダストウォール	P.36
	スラントスクラッチ	P.20
	ソフトウレタン	P.56
タ	鑪鉄	P.38
	ティルリ	P.8
	デニムⅡ	P.23
	テルネーロ	P.34
ナ	ナチュレクロス	P.18
ハ	パシフィックルート	P.29
	バスケット	P.19
	バルセロナ	P.30
	フィユタージュ Ｌ	P.21
	プチブラウニー	P.48
	ブリックロック	P.20
	ブルテリアチェック Ｌ	P.42
	フロードット	P.40
	ペチカ Ｌ	P.41
マ	マーブルストライプ	P.43
	松葉 Ｌ	P.45
	みずふうせん	P.49
	雅風	P.47
	ミロンジュ Ｌ	P.14
	ミンク・モード	P.32
ラ	ラスティチェック	P.50
	ランダムストライプ	P.44
	ランダムメタリック	P.46
	レティックアーマー	P.21

自動車用内装材難燃性試験

JABIA：一般社団法人　日本自動車車体工業会　Japan Auto-Body Industries Association Inc.略称

試験方法　**FMVSS No.302**：規定の方法で試験片の片側を燃焼させ、その燃焼速度を測定し、判定基準にそって不燃・難燃・自己消火性を判定します。

頁	商品名	品番	頁	商品名	品番
8	ティルリ	UP721～UP741	38	鑪鉄	UP964・UP965
10	アロウルート	UP742～UP761	39	エスニックセルパン	UP966～UP968
12	シルキーラスタルⅡ	UP762～UP793	40	フロードット	UP969～UP972
13	ＮＰクロス	UP794～UP799	41	ペチカ Ｌ	UP973・UP974
14	ミロンジュ Ｌ	UP800～UP806	42	ブルテリアチェック Ｌ	UP975～UP980
15	ジェントルテイラー Ｌ	UP807～UP816	43	マーブルストライプ	UP981～UP984
16	カラーピーナッツ	UP817～UP824	43	オルタネート	UP985～UP988
17	シープボア	UP825～UP828	44	ランダムストライプ	UP989～UP992
18	ナチュレクロス	UP829～UP834	45	麻葉繋	UP993～UP997
19	バスケット	UP835～UP838	45	松葉 Ｌ	UP998～UP1002
20	ブリックロック	UP839～UP844	46	ランダムメタリック	UP1003～UP1006
20	スラントスクラッチ	UP845～UP850	47	雅風	UP1007～UP1010
21	フィユタージュ Ｌ	UP851～UP860	48	プチブラウニー	UP1011～UP1016
21	レティックアーマー	UP861～UP865	48	クラシカルブーケ	UP1017・UP1018
22	キルトファー	UP866～UP869	49	みずふうせん	UP1019～UP1021
23	デニムⅡ	UP870～UP875	50	コパンコパン	UP1022～UP1025
26	オーストリッチ	UP883～UP888	50	ラスティチェック	UP1026～UP1028
27	クラック	UP889～UP893	53	カラーパレットⅡ	UP1031～UP1111
28	ジャックショット	UP894～UP897	53	カラーパレット	UP1112～UP1131
29	アトランティックルート	UP907～UP915	54	コンフォート	UP1132～UP1151
29	パシフィックルート	UP916～UP924	55	ＮＰカラー	UP1152～UP1168
38	クオリス Ｌ	UP961～UP963	56	ソフトウレタン	UP1169～UP1177

BENRIDAIN AQUA

特殊掛率品

品番：BB-332　標準価格：1,500円/本（税別）　容量：300ml

Made in Japan

ベンリダインアクアは、水から生まれた高機能電解イオン洗浄水です。
安全性に優れ、水性・油性等様々な汚れから椅子張生地を守ります。

ベンリダイン アクアの特長

1. 汚れ落とし機能に優れた洗浄水です。
2. 環境破壊に繋がる物質を使用しない、安全・無公害な洗浄水です。

[旧 → 新 対照表]

(2016 - 2019 UP→ 2020 - 2023 UP)

旧品番	新品番	旧品番	新品番	旧品番	新品番
UP8601	UP1112	UP8817	UP809	UP8901	UP903
UP8602	UP1113	UP8818	UP810	UP8902	UP905
UP8603	UP1114	UP8819	UP811	UP8903	UP889
UP8604	UP1115	UP8820	UP813	UP8904	UP890
UP8606	UP1131	UP8821	UP808	UP8905	UP891
UP8614	UP1116	UP8822	UP815	UP8906	UP892
UP8618	UP1119	UP8829	UP851	UP8907	UP893
UP8622	UP1117	UP8830	UP852	UP8914	UP894
UP8633	UP1120	UP8831	UP853	UP8915	UP895
UP8639	UP1121	UP8832	UP854	UP8916	UP896
UP8646	UP1118	UP8833	UP855	UP8917	UP897
UP8648	UP1122	UP8834	UP856	UP8918	UP907
UP8649	UP1123	UP8835	UP857	UP8919	UP909
UP8661	UP1129	UP8836	UP858	UP8920	UP911
UP8664	UP1127	UP8837	UP859	UP8921	UP913
UP8665	UP1130	UP8838	UP860	UP8922	UP915
UP8672	UP1128	UP8839	UP861	UP8923	UP914
UP8674	UP1126	UP8840	UP862	UP8924	UP924
UP8678	UP1125	UP8841	UP863	UP8925	UP917
UP8687	UP1124	UP8842	UP865	UP8927	UP919
UP8724	UP1132	UP8843	UP817	UP8928	UP921
UP8725	UP1133	UP8845	UP819	UP8929	UP920
UP8726	UP1134	UP8847	UP821	UP8931	UP993
UP8727	UP1135	UP8848	UP850	UP8933	UP995
UP8728	UP1149	UP8849	UP848	UP8935	UP997
UP8729	UP1136	UP8850	UP849	UP8941	UP998
UP8730	UP1137	UP8851	UP846	UP8943	UP1000
UP8731	UP1138	UP8852	UP847	UP8945	UP1002
UP8732	UP1140	UP8853	UP839	UP8946	UP964
UP8733	UP1141	UP8854	UP841	UP8947	UP965
UP8734	UP1142	UP8855	UP843	UP8950	UP1026
UP8735	UP1139	UP8857	UP842	UP8951	UP1027
UP8736	UP1146	UP8858	UP844	UP8952	UP1028
UP8737	UP1147	UP8862	UP832	UP8976	UP1022
UP8738	UP1150	UP8867	UP836	UP8977	UP1023
UP8739	UP1148	UP8869	UP877	UP8978	UP1024
UP8740	UP1143	UP8870	UP878	UP8979	UP1025
UP8741	UP1144	UP8871	UP879	UP8990	UP1007
UP8742	UP1145	UP8872	UP935	UP8991	UP1008
UP8743	UP1151	UP8873	UP937	UP8992	UP1009
UP8776	UP1169	UP8874	UP938	UP8993	UP1010
UP8777	UP1171	UP8875	UP880	UP8995	UP1017
UP8778	UP1177	UP8876	UP881	UP8996	UP1018
UP8779	UP1173	UP8877	UP882	UP9002	UP1013
UP8780	UP1175	UP8878	UP866	UP9003	UP1014
UP8781	UP1174	UP8879	UP867	UP9004	UP1012
UP8782	UP1170	UP8880	UP868	UP9007	UP1016
UP8783	UP1172	UP8881	UP869	UP9008	UP975
UP8784	UP1176	UP8884	UP883	UP9009	UP976
UP8785	UP1178	UP8885	UP884	UP9010	UP977
UP8786	UP1184	UP8886	UP885	UP9011	UP990
UP8787	UP1186	UP8887	UP886	UP9012	UP992
UP8788	UP1188	UP8888	UP887	UP9013	UP981
UP8789	UP1180	UP8889	UP888	UP9014	UP982
UP8790	UP1182	UP8894	UP925	UP9015	UP983
UP8791	UP1179	UP8895	UP926	UP9016	UP984
UP8792	UP1181	UP8896	UP927	UP9017	UP985
UP8793	UP1185	UP8897	UP928	UP9018	UP986
UP8794	UP1183	UP8898	UP898	UP9019	UP987
UP8795	UP1187	UP8899	UP899	UP9020	UP988
UP8796	UP1189	UP8900	UP904		

見本帳の廃棄に関するお願い

平成9年12月から「廃棄物の処理及び清掃に関する法律（廃棄物処理法）」が改正されましたので、不要となった見本帳につきましても産業廃棄物としての取扱いが必要となりました。従いまして、しかるべき資格を有する産業廃棄物処理業者に直接廃棄を委託していただきますようお願い申し上げます。当業界では、従来同様廃棄物の適切な処理を更に推進していく所存です。貴社のご理解とご協力をお願い申し上げます。

（一社）日本インテリアファブリックス協会　（株）サンゲツ

Re:USE

エコ活動にご協力をお願いいたします。

エコ活動の一環として、ご利用後のカタログの再使用をお願いいたします。

sangetsu

www.sangetsu.co.jp

0570で始まる電話番号は、市内通話料金にてご利用いただけます。

sangetsu design site

FLAGSHIP サンゲツ品川ショールーム
〒108-0075 東京都港区港南2-16-4
品川グランドセントラルタワー 4F
TEL.0570-055-134　FAX.03-5463-6744

サンゲツ名古屋ショールーム
〒451-8575 名古屋市西区幅下1-4-1
TEL.0570-055-135　FAX.052-564-3229

サンゲツ大阪ショールーム
〒530-0001 大阪市北区梅田2-5-25
ハービスOSAKA 4F
TEL.0570-055-136　FAX.06-6347-9811

サンゲツ福岡ショールーム
〒812-0892 福岡市博多区東那珂1-11-11
TEL.0570-055-137　FAX.092-441-9503

sangetsu design studio

サンゲツ仙台ショールーム
〒984-0031 仙台市若林区六丁目字南98-1
TEL.022-287-3922　FAX.022-253-6806

サンゲツ金沢ショールーム
〒920-8205 石川県金沢市大友2-101
TEL.076-238-1411　FAX.076-238-1412

サンゲツ広島ショールーム
〒730-0017 広島市中区鉄砲町7-18
東芝フコク生命ビル 1F
TEL.082-223-8115　FAX.082-223-8117

北海道支社
〒064-0804 北海道札幌市中央区南四条西10-1004-2　SYOKUSANビル 3F
TEL.011-251-3150　FAX.011-251-3151

東北支社
〒984-0031 仙台市若林区六丁目字南98-1
TEL.022-287-3765　FAX.022-287-2995

北関東支社
〒330-0843 さいたま市大宮区吉敷町4-262-16　マルキュー大宮ビル 8F
TEL.048-601-5500　FAX.048-711-2681

東京支社
〒140-8611 東京都品川区東品川3-20-17
TEL.03-3474-1181　FAX.03-3450-5038

中部支社
〒451-8575 名古屋市西区幅下1-4-1
TEL.052-564-3111　FAX.052-564-3191

関西支社
〒660-0857 兵庫県尼崎市西向島町111-4
TEL.06-6414-3311　FAX.06-6414-3312

中国四国支社
〒730-0017 広島市中区鉄砲町7-18
東芝フコク生命ビル 1F
TEL.082-223-8110　FAX.082-223-8120

九州支社
〒812-0892 福岡市博多区東那珂1-11-11
TEL.092-441-5181　FAX.092-441-5191

[東北支社] 北東北営業所／福島営業所　**[北関東支社]** 前橋営業所／宇都宮営業所／新潟営業所／水戸営業所／長野営業所
[東京支社] 東関東営業所／多摩営業所／横浜支店／厚木営業所　**[中部支社]** 岐阜営業所／岡崎営業所／北陸支店／静岡営業所
[関西支社] 京都営業所／神戸営業所／東大阪営業所／南大阪営業所　**[中国四国支社]** 岡山営業所／四国営業所
[九州支社] 北九州営業所／熊本営業所／南九州営業所

株式会社サンゲツ沖縄
〒901-2225 沖縄県宜野湾市字大謝名215
レキオススクエア宇地泊 3F F号室
TEL.098-897-8722　FAX.098-897-8724

sangetsu design studio
サンゲツ沖縄ショールーム
〒901-2225 沖縄県宜野湾市字大謝名215
レキオススクエア宇地泊 2F
TEL.0570-055-138　FAX.098-890-3789

見本帳について

- 現品見本や見本帳写真と製品が若干異なる場合がありますのでご了承ください。
- 掲載商品の価格及び仕様は、当見本帳発行時（2020 年 1 月）のものです。経済変動、品質の改善により、やむを得ず価格及び仕様を変更させていただく場合があります。ご注文の際は、販売店あるいは弊社営業窓口にご確認いただきますようお願い申し上げます。
- 当見本帳に記載されている各種試験データは測定値であり、保証値ではありませんのでご了承ください。
- 当見本帳に掲載している商品及び写真等を許可なく複製、転載することを固くお断りいたします。
- 表示価格は標準材料価格であり、消費税は含まれておりません。

発行日／2020年1月
発行所／株式会社サンゲツ

5,000円／m～ B
4,000円／m～ C
3,000円／m～ D
～2,950円／m E

sangetsu